НОРМАТИВНО-ПРАВОВЫЕ ДОКУМЕНТЫ СТАНЦИОННОГО СЕЛЬСКОГО СОВЕТА ДЕПУТАТОВ НОВОСИБИРСКОГО РАЙОНА НОВОСИБИРСКОЙ ОБЛАСТИ

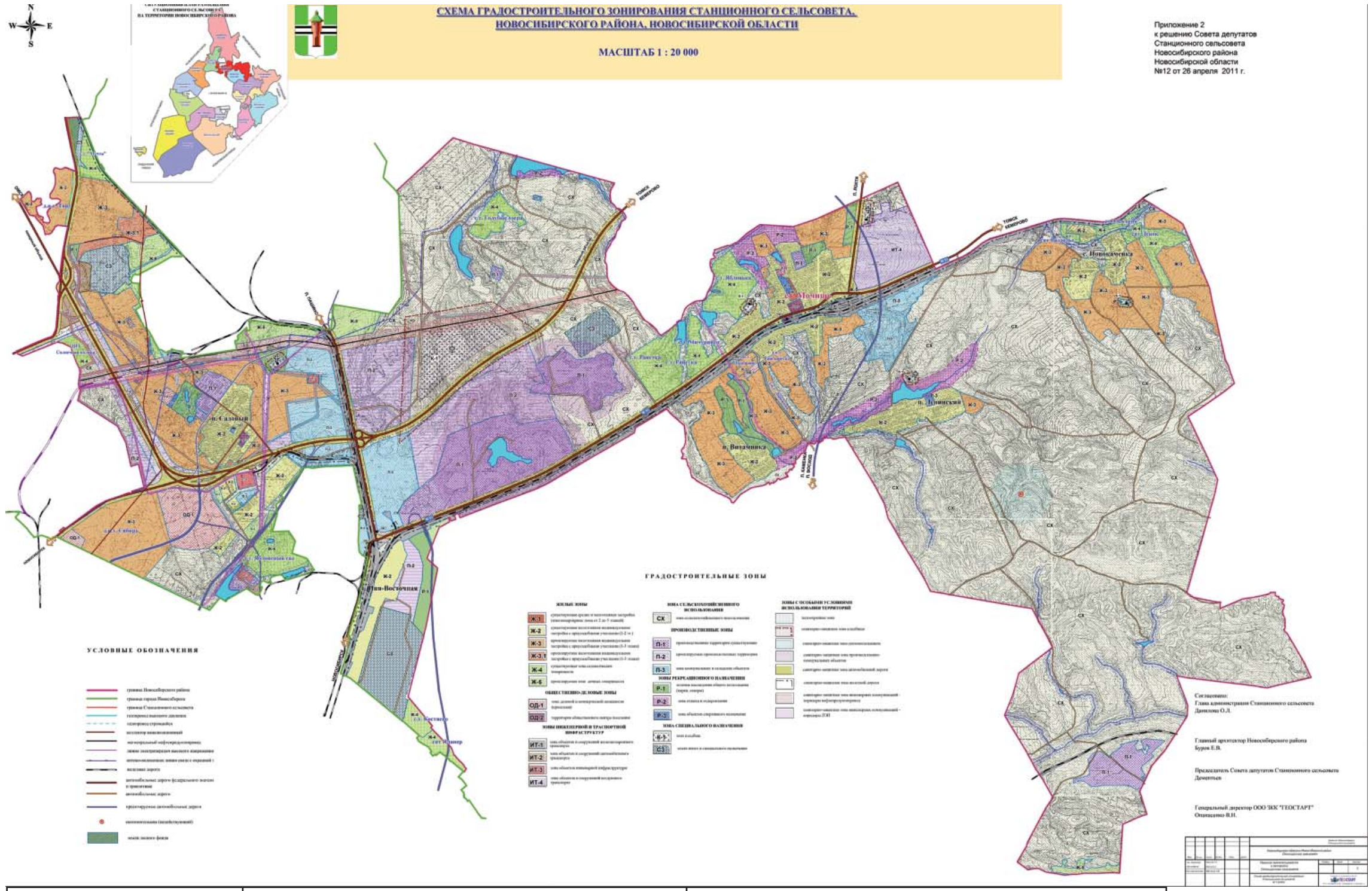

«Приобская правда»

Главный редактор
Анжела Анатольевна КОЖЕВНИКОВА

Учредители:
Правительство Новосибирской области, ГБУ НСО "Редакция газеты "Приобская правда"

За содержание рекламы ответственность несет рекламодатель
Мнение редакции не всегда совпадает с мнением авторов статей
Адрес редакции и издателя: 630102, г. Новосибирск, ул. Инская, 55. Тел. 20-60-358, 20-60-340
Адрес электронной почты: priobpr@mail. ru; сайт: priobka.ru, приобка.рф
ЦЕНА в розницу – СВОБОДНАЯ

Газета зарегистрирована в Управлении Федеральной службы по надзору в сфере связи, информационных технологий и массовых коммуникаций по Новосибирской области (Роскомнадзор). Свидетельство № ПИ ТУ 54-00437 от 22 февраля 2012 года. Время подписания в печать – 06. 04. 2012 г.
По графику – 12. 00, фактически – 12. 00

Тираж 100 экз. Заказ
Газета отпечатана в ЗАО «Бердская типография».
630011, г. Бердск, ул. Линейная, 5.
Объем 0,5 п. л. Печать офсетная

Специальный выпуск
№ 33 (745)
Пятница
6 апреля 2012 г.
Основана
6 августа 1939 г.

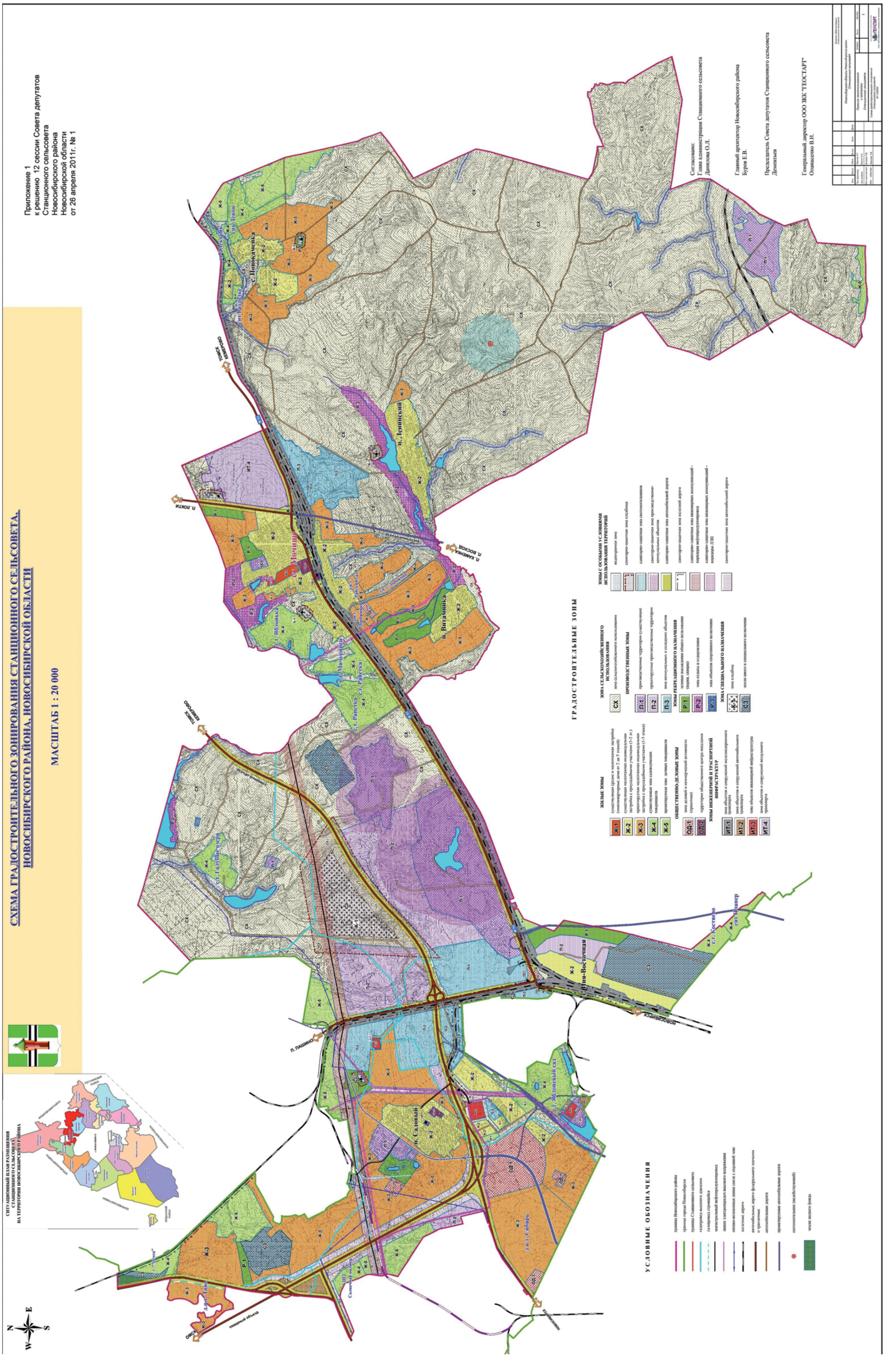
Приложение 1
к решению 12 сессии Совета депутатов
Станционного сельсовета
Новосибирского района
Новосибирской области
от 26 апреля 2011г. № 1
СХЕМА ГРАДОСТРОИТЕЛЬНОГО ЗОНИРОВАНИЯ СТАНЦИОННОГО СЕЛЬСОВЕТА,
НОВОСИБИРСКОГО РАЙОНА, НОВОСИБИРСКОЙ ОБЛАСТИ
МАСШТАБ 1 : 20 000
ГРАДОСТРОИТЕЛЬНЫЕ ЗОНЫ
УСЛОВНЫЕ ОБОЗНАЧЕНИЯ