Приобская ПРАВДА
Газета Новосибирского района

№ 48 (9645)
Среда, 28 ноября 2018 г.
Основана 6 августа 1939 г. 16+

сегодня в номере:

Как перейти на цифру? Инструкция ..... с. 2
Плечом к плечу: ВПК района поучаствовали в соревнованиях.....с. 11
Из снежного плена спасли пять автомобилей.....с. 12

АКТУАЛЬНО

Переход на цифровое TV: без боя курантов не останемся?

С января следующего года телевизоры тех, кто пока не приобрел себе современную технику, поддерживающую прием цифрового сигнала, перестанут показывать привычные каналы. Мы узнали, как в Новосибирском районе идет подготовка к массовому переходу на «цифру».

Фото с сайта pbs.twimg.com

Отказ от аналогового телевидения — решение правительства страны: чтобы обеспечить население качественной картинкой, было решено полностью перевести телевизионный сигнал на цифровые технологии. Переход состоится в первый месяц нового года. К счастью, без боя курантов никто не останется — аналоговые каналы в течение праздников еще будут работать. Авот посмотреть повторы праздничных передач на старый Новый год у некоторых не получится — с середины января прием будет только в цифровом формате. Чтобы как можно меньшее количество людей осталось без TV, правительством области проведена огромная работа: в регионе построили 31 новую и реконструировали 28 старых телевышек. Подготовка перехода на цифровое телевидение велась «Сибирским региональным центром» совместно с правительством региона, которое оказало организационное содействие по выделению участков земли и энергообеспечению.

Уроки телевидения

Однако даже попадание в зону действия новой телевышки не дает гарантии на прием сигнала. Дело в том, что телевизоры старого формата — кинескопные, или ЭЛТ, как они правильно называются, — сами по себе цифровой сигнал принимать не могут. Неужели придется менять телевизор? Есть выход проще — купить специальную приставку, которая подключается к обычному телевизору и преобразует сигнал. Стоит она от 800 рублей и выше.

Также потребуется установить антенну дециметрового диапазона. Она может быть как коллективная, например, на крыше многоквартирника, так и личная, установленная в комнате. Казалось бы, все просто, но у людей возникают вопросы. Как настроить приставку? Как понять, ловит ли телевизор цифровой сигнал? Где найти деньги на приставку и антенну? Чтобы разъяснить населению все особенности перехода на новый формат, администрация Новосибирского района подключила к работе администрации сельских советов и волонтеров. Представители местных администраций должны разместить информацию на сайтах сельских советов, на стендах в клубах, школах, магазинах и других местах наибольшего скопления людей.

«Задача волонтеров — рассказать населению о цифровом телевидении, выявить малоимущие семьи и одиноких пенсионеров, которым некому помочь настроить приставку, — рассказывает Андрей Сизиков, начальник IT-отдела администрации Новосибирского района. — Для этого делается подворовой обход — ребята буквально каждому объясняют, что ждет их с приходом «цифры». Пока, увы, посетили не всех — людей не хватает. Еще одна причина — окончание дачного сезона: люди перебрались в город, так что объяснять особенности перехода дачникам не получится. Тут ничего не поделаешь: приедут летом, сами увидят, что сигнала нет».

Белые пятна Новосибирского района

Волонтеры не просто проводят разъяснительные работы — еще и берут на заметку тех, кому может понадобиться помощь в приобретении приставки. Пока готовность правительства помочь малоимущим в ее приобретении — лишь слухи, однако люди надеются, что они окажутся правдой. Ведь для одинокой бабушки с минимальной пенсией 800 рублей на приставку — огромные расходы. А телевидение — единственное окно в мир, без которого жить станет совсем тоскливо.

Окончание на стр. 2

ПОЕХАЛИ!

С новым транспортом – в новый год

На днях в двух образовательных организациях нашего района произошло радостное событие.

Каменская средняя школа №44 и Мичуринская средняя школа №123 получили новые «Газели» с повышенной вместимостью (на 20 мест) в рамках национального приоритетного проекта «Образование» и федеральной программы с софинансированием из регионального бюджета по приобретению автобусов в общеобразовательные школы, расположенные в сельской местности.

Это уже не первое поступление школьного транспорта, предназначенного для перевозки детей в условиях ужесточившихся правил в наши образовательные организации с начала текущего года. В сентябре транспорт получили 19-я раздольненская и 18-я школа со ст. Мочище. А до 1 января 2019 года мы получим еще три транспортные единицы – автобус марки ПАЗ для 123-й школы и «Газели» для 70-й Пашинской школы пос. Садового и 53-й школы пос. Приобского Кудряшовского сельсовета. В последнем случае речь идет об открытии нового школьного маршрута, связанного с необходимостью подвоза школьников из ряда садовых обществ. Ну а новому маршруту, естественно, новый транспорт. Таким образом, школьный автопарк, насчитывающий на 1 сентября 32 единицы, пополнился еще семью автомобилями.

И вывод о хорошей укомплектованности нашего парка, наверное, будет вполне правомерен. 39 транспортных единиц на 25 маршрутов – согласитесь, это звучит. Если бы не одно «но». В Барышевской школе №9, по словам начальника отдела функционирования управления образования района Владимира Пяткова, на подвозе более 200 учащихся, в Новолуговской школе №57 – 121 человек, в школе №123 – 115, есть и еще ряд крупных образовательных организаций, где требуется подвозить в школу и увозить из школы более ста ребятишек (общее же количество таких детей в районе – порядка полутора тысяч). Водителям приходится совершать по пять-шесть рейсов в день, чтобы, в соответствии с существующими правилами перевозки детей, очень жесткими (обязательно, к примеру, нужен сопровождающий, и у каждого ребенка должно быть свое место), выполнить «программу подвоза», начинающуюся с раннего утра. Тут, пожалуй, двумя единицами транспорта не обойтись, нужна третья, и этот процесс уже начался. В связи с чем возникают определенные кадровые проблемы – к водителям ведь тоже требования очень серьезные, и далеко не каждого могут допустить сесть за руль школьного автобуса. Но в правительстве об этом знают, нацпроект «Образование» – приоритетный, у нас государственная монополия на среднее школьное образование, и поэтому означенная проблема так или иначе будет решена. На следующий, 2019 год район подает заявку на получение шести транспортных единиц для наших школ, и есть серьезные основания надеяться на то, что эта заявка будет удовлетворена.

Подготовил Юрий МАЛЮТИН

АКТУАЛЬНО

Переход на цифровое TV: без боя курантов не останемся?

Окончание. Начало на стр. 1

Без такого окна в мир останутся в области 48 тысяч человек — это жители тех населенных пунктов, которые не охвачены сигналом реконструированных и вновь построенных телевышек. Раньше, пусть с помехами, но они могли поймать сигнал аналогового TV. Теперь окажутся без любимых фильмов и передач. Такие «счастливчики» есть и в Новосибирском районе. «У нас сигналом не охвачено четыре населенных пункта в Плотниковском, Барышевском, Березовском сельсовете, — рассказывает Андрей Александрович. — Но часть из них существует лишь по документам — люди там не живут, разве что летом приезжают, как на дачу. Это поселок Пионерский и село Ярское, где числятся 2 и 3 человека соответственно. В поселке Каменушка проживает 120 человек, в поселке Ключи — 24. И там и там сигнал есть, но частично — некоторые дома под него не попадают».

Клуб любителей TV

Тем, кому не повезло жить в местах, где из-за особенностей рельефа или удаленности от объектов связи нет возможности ловить цифровой сигнал, остается одно — установить спутниковое телевидение. Одна такая тарелка стоит от 8 тыс. рублей. Чтобы немного снизить нагрузку с населения, областное правительство разработало меры поддержки.

— Благодаря совместной работе на федеральном и на региональном уровне достигнута договоренность с операторами спутникового телевидения «НТВ Плюс» и «Триколор ТВ» о льготной стоимости установки спутникового оборудования жителям населенных пунктов, которые пока остаются без сигнала ЦЭТВ. А также о бесплатной трансляции для них пакета из 20 общероссийских обязательных общедоступных телевизионных каналов, — рассказал Анатолий Дюбанов, руководитель департамента информатизации и развития телекоммуникационных технологий Новосибирской области. — Стоимость самой тарелки составит порядка 4500 рублей, установка обойдется примерно в 1500 руб.

Сумма может быть и больше — зависит от удаленности населенного пункта от города. И тогда она становится действительно неподъемной для многих домохозяйств. Как обеспечить людям связь с миром в таком случае? Правительство, например, предлагает создавать специальные клубы просмотра телевидения. В местном клубе, библиотеке или сельской администрации организуют помещения для коллективного просмотра. Будут ли такие в Новосибирском районе, пока не известно.

Ася МАЛЮТИНА

ИЗВЕЩЕНИЕ О ПРОВЕДЕНИИ СОБРАНИЯ О СОГЛАСОВАНИИ МЕСТОПОЛОЖЕНИЯ ГРАНИЦЫ ЗЕМЕЛЬНОГО УЧАСТКА

Кадастровым инженером Клёфас Ксенией Александровной, проживающей по адресу: 630522, НСО, Новосибирский район, с. Ярково, ул. Лесная, д.14, кв.6, т. 8-961-224-84-64, эл. почта: klyofas.ksen@yandex.ru, № квалификационного аттестата 54-10-71, номер регистрации в государственном реестре лиц, осуществляющих кадастровую деятельность: 7812, выполняются кадастровые работы в связи с уточнением местоположения границ и (или) площади земельного участка с кадастровым номером 54:19:040801:238, расположенного: обл. Новосибирская, р-н Новосибирский, МО Ярковский сельсовет, с.т. «Ветеран-2», участок №242.

Заказчиком кадастровых работ является Шафраненко Александр Николаевич (630522, обл. Новосибирская, с. Ярково, ул. Лесная, д. 15, кв. 13, конт. тел. 8-951-393-95-39). Собрание по поводу согласования местоположения границы состоится по адресу: обл. Новосибирская, р-н Новосибирский, МО Ярковский сельсовет, с.т. «Ветеран-2», участок №242 «28» декабря 2018 г. в 11 часов 30 минут.

С проектом межевого плана земельного участка можно ознакомиться по адресу: обл. Новосибирская, г. Новосибирск, ул. Дачная, 60, к.4, офис 242.

Требования о проведении согласования местоположения границ земельных участков на местности принимаются с «28» ноября 2018 г. по «28» декабря 2018 г. по адресу: обл. Новосибирская, г. Новосибирск, ул. Дачная, 60, к.4, офис 242, обоснованные возражения о местоположении границ земельных участков после ознакомления с проектом межевого плана принимаются с «28» ноября 2018 г. по «28» декабря 2018 г. по адресу: обл. Новосибирская, г. Новосибирск, ул. Дачная, 60, к. 4, офис 242.

Смежные земельные участки, с правообладателями которых требуется согласовать местоположение границ: 1. Кадастровый номер (местоположение): 54:19:040801:237, адрес: обл. Новосибирская, р-н Новосибирский, МО Ярковский сельсовет, с.т. «Ветеран-2», участок №241; 2. Кадастровый номер (местоположение): 54:19:040801:214, адрес: обл. Новосибирская, р-н Новосибирский, МО Ярковский сельсовет, с.т. «Ветеран-2», участок №218; 3. Кадастровый номер (местоположение): 54:19:040801:239, адрес: обл. Новосибирская, р-н Новосибирский, МО Ярковский сельсовет, с. т. «Ветеран-2», участок № 243. При проведении согласования местоположения границ при себе необходимо иметь документ, удостоверяющий личность, а также документы о правах на земельный участок (часть 12 статьи 39, часть 2 статьи 40 Федерального закона от 24.06.2007 №221-ФЗ «О кадастровой деятельности»).

ИЗВЕЩЕНИЕ О ПРОВЕДЕНИИ СОБРАНИЯ О СОГЛАСОВАНИИ МЕСТОПОЛОЖЕНИЯ ГРАНИЦЫ ЗЕМЕЛЬНОГО УЧАСТКА

Кадастровым инженером Клёфас Ксенией Александровной, проживающей по адресу: 630522, НСО, Новосибирский район, с. Ярково, ул. Лесная, д.14, кв.6, т. 8-961-224-84-64, эл. почта: klyofas.ksen@yandex.ru, № квалификационного аттестата 54-10-71, номер регистрации в государственном реестре лиц, осуществляющих кадастровую деятельность: 7812, выполняются кадастровые работы в связи с уточнением местоположения границ и (или) площади земельного участка с кадастровым номером 54:19:040801:108, расположенного: обл. Новосибирская, р-н Новосибирский, МО Ярковский сельсовет, с.т. «Ветеран-2», участок №108.

Заказчиком кадастровых работ является Корнакова Лидия Ивановна (630066, обл. Новосибирская, г. Новосибирск, ул. Комсомольская, дом 4, кв.268, конт. тел. 8-913-949-19-60). Собрание по поводу согласования местоположения границы состоится по адресу: обл. Новосибирская, р-н Новосибирский, МО Ярковский сельсовет, с.т. «Ветеран-2», участок №108 «28» декабря 2018 г. в 11 часов 30 минут.

С проектом межевого плана земельного участка можно ознакомиться по адресу: обл.Новосибирская, г. Новосибирск, ул. Дачная, 60, к.4, офис 242.

Требования о проведении согласования местоположения границ земельных участков на местности принимаются с «28» ноября 2018 г. по «28» декабря 2018 г. по адресу: обл. Новосибирская, г. Новосибирск, ул. Дачная, 60, к.4, офис 242, обоснованные возражения о местоположении границ земельных участков после ознакомления с проектом межевого плана принимаются с «28» ноября 2018 г. по «28» декабря 2018 г. по адресу: обл. Новосибирская, г.Новосибирск, ул.Дачная, 60, к.4, офис 242. Смежные земельные участки, с правообладателями которых требуется согласовать местоположение границ: 1.Кадастровый номер (местоположение): 54:19:040801:123, адрес: обл. Новосибирская, р-н Новосибирский, МО Ярковский сельсовет, с.т. «Ветеран-2», участок №125; 2.Кадастровый номер (местоположение): 54:19:040801:107, адрес: обл. Новосибирская, р-н Новосибирский, МО Ярковский сельсовет, с.т. «Ветеран-2», участок №107. При проведении согласования местоположения границ при себе необходимо иметь документ, удостоверяющий личность, а также документы о правах на земельный участок (часть 12 статьи 39, часть 2 статьи 40 Федерального закона от 24.06.2007 №221-ФЗ «О кадастровой деятельности»).

ПОШАГОВАЯ ИНСТРУКЦИЯ НАСТРОЙКИ ПРИЕМА ЦИФРОВОГО ЭФИРНОГО ТЕЛЕВИДЕНИЯ

В 2019 году популярные телеканалы переходят на телевещание в цифровом формате. Цифровое эфирное телевидение – это 20 каналов без абонентской платы. Они будут доступны всем жителям страны уже в конце 2018 года.

Где можно смотреть ЦЭТВ

Подсказка: любой телевизор может принимать ЦЭТВ.

1. Любому телевизору нужна антенна. Она принимает сигнал цифрового эфирного телевидения. В новых телевизорах стандарта DVB-T2 антенна подключается сразу к телевизору.
2. В телевизорах без поддержки стандарта DVB-T2 антенна подключается к приставке стандарта DVB-T2, а приставка – к телевизору. Приставка нужна всем старым телевизорам с кинескопом.
3. Приставка нужна некоторым моделям новых плоских телевизоров, обычно до 2013 года выпуска. В паспорте к телевизору надо прочитать, поддерживает ли он стандарт DVB-T2. Не нашли – нужна приставка.

Непонятно: посмотрите модель телевизора в интернете, спросите специалиста, спросите соседа.

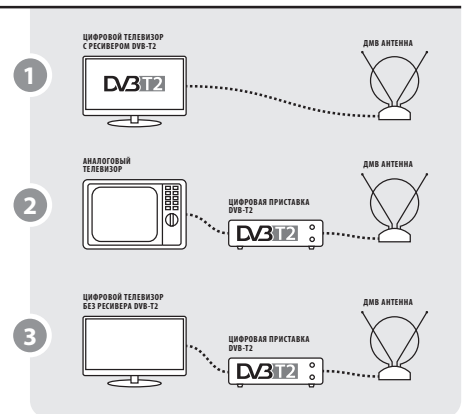

Перед походом в магазин

Подсказка: все проблемы от антенны.

4. Рассмотрите телевизор сзади. Запишите его название и модель. Сфотографируйте выходы.
5. Стандартные выходы называются тюльпан (колокольчики) (А), HDMI (Б) или SCART (В)
Посмотрите карту на сайте «Смотрицифру.РФ». Определите, в какой стороне и на каком расстоянии находится передатчик.

Возможно, антенна вам не нужна:

6. ...если у вас в доме коллективная антенна. Спросите управляющую компанию, принимает ли она ДМВ сигнал. Принимает – включайте автонастройку на телевизоре с DVB-T2 или автонастройку на приставке. Не принимает – напишите заявление об установке.
7. ...если у вас оператор кабельного телевидения. Заключите договор на показ 20 обязательных общедоступных каналов. Отказывается – пишите в Роскомнадзор. «Вопреки «Закону «О СМИ» оператор кабельного телевидения не предоставляет пакет обязательных общедоступных каналов».
8. ...если у вас спутниковая тарелка.
9. ...если у вас нет телевизора.

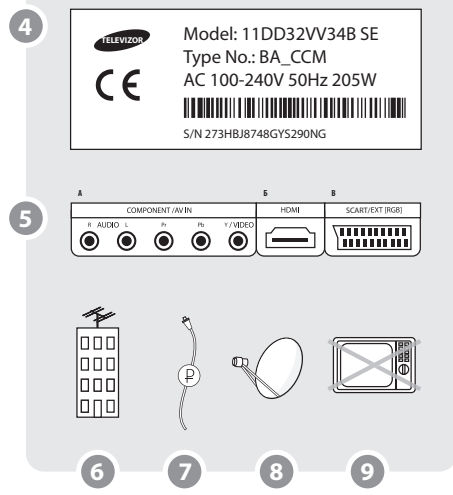

Нет коллективной антенны – ставим свою:

10. ... если вы живете не далее 5 км от телебашни и между вами нет преград, подойдет комнатная антенна.
11. ... если вы живете не далее 20 км от телебашни – подойдет наружная антенна без усилителя.
12. ... если вы живете до 80 км от башни – нужна наружная антенна с усилителем.
Антенна должна быть ДМВ-диапазона для приема ЦЭТВ или всеволновая, чтобы смотреть региональные телеканалы в аналоговом формате и ЦЭТВ одновременно.

Внимание! Мощная антенна, установленная близко к телебашне, будет плохо работать. Это как кричать рядом с ухом.

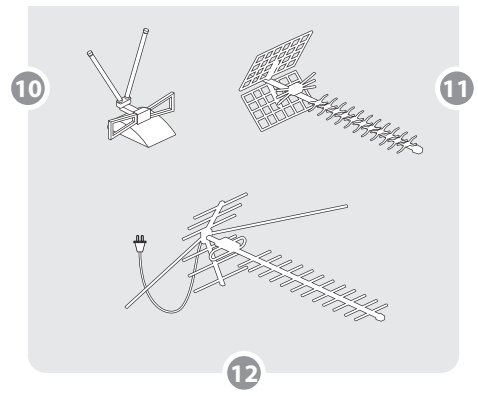

Идем в магазин

Подсказка: магазин обязан принять все товары назад, если они не подошли.

13. Спросите соседа, какую антенну купил он. Поговорите с продавцом ближайшего радиомагазина. Убедитесь, что продавец поменяет вам антенну, если она не подойдет.
14. Приставка подойдет любая. Минимальная цена около 700 рублей. В более дорогих есть дополнительные функции:
15. просмотр видео с флешки
16. запись программ
Выбор за вами.

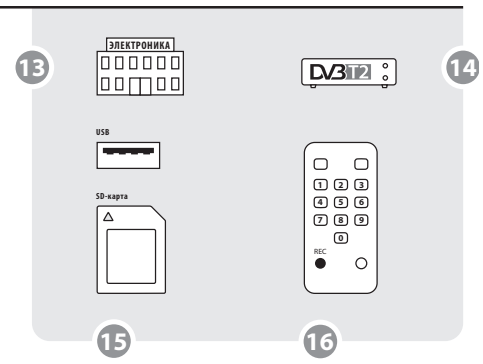

Дома

Телевизор с DVB-T2

17. Подключаем антенну к телевизору, включаем «Автонастройку»

Телевизор без DVB-T2

18. Подключаем приставку к телевизору. ТВ тюльпанами (А) или HDMI (Б) или SCART (В).
19. Подключаем антенну к приставке, включаем «Автопоиск» на приставке.
Для работы приставки надо переключить телевизор в режим AV или ВХОД. Эти кнопки на пульте от телевизора.

Подсказка: антенну лучше ставить у окна. «Цифре» часто хватает и отраженного сигнала от дома напротив.

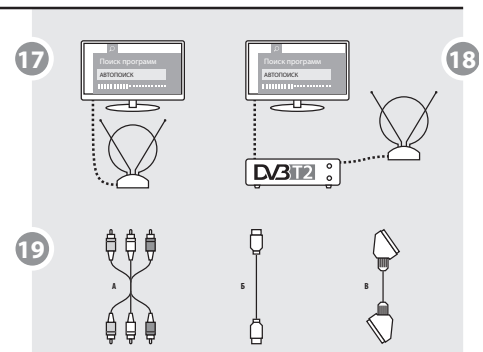

ИЗВЕЩЕНИЕ О ПРОВЕДЕНИИ СОБРАНИЯ О СОГЛАСОВАНИИ МЕСТОПОЛОЖЕНИЯ ГРАНИЦ ЗЕМЕЛЬНОГО УЧАСТКА

Кадастровым инженером Чернышовым Андреем Сергеевичем, почтовый адрес: 630078, г. Новосибирск, ул. Блюхера, 37-52, e-mail: andrey-ch@bk.ru, тел. 8-903-930-6902, № 33615 в государственном реестре лиц, осуществляющих кадастровую деятельность, выполняются кадастровые работы по уточнению местоположения границ и площади земельного участка с кадастровым № 54:19:171001:105, расположенного: Новосибирская область, р-н Новосибирский, МО Березовский сельсовет, н.с.т. «Автомобилист-2», участок №85.
Заказчиком кадастровых работ является Бакута Алла Александровна, почтовый адрес: 630133, г. Новосибирск, ул. Татьяны Снежиной, д.31/4, кв. 26.
Собрание по поводу согласования местоположения границ состоится по адресу: Новосибирская область, р-н Новосибирский, МО Березовский сельсовет, н.с.т. «Автомобилист-2», участок №85, «10» января 2019 г. в 12 часов 00 минут.
С проектом межевого плана можно ознакомиться по адресу: г Новосибирск, Красный проспект, д. 220, к.1, оф. 434 б.
Требования о проведении согласования местоположения границ земельных участков на местности принимаются с «28» ноября 2018 г. по «28» декабря 2018 г., обоснованные возражения о местоположении границ земельных участков, после ознакомления с проектом межевого плана, принимаются с «28» ноября 2018 г. по «28» декабря 2018 г. по адресу: г Новосибирск, Красный проспект, д. 220, к. 1, оф. 434 б.
Смежные земельные участки, с правообладателями которых требуется согласовать местоположение границ: 54:19:171001:13 (обл. Новосибирская, р-н Новосибирский, МО Березовский сельсовет), а также иные земельные участки, расположенные в границах кадастрового квартала 54:19:171001 (другие заинтересованные лица).
При проведении согласования местоположения границ при себе необходимо иметь документ, удостоверяющий личность, а также документы о правах на земельный участок.

ИЗВЕЩЕНИЕ О ПРОВЕДЕНИИ СОБРАНИЯ О СОГЛАСОВАНИИ МЕСТОПОЛОЖЕНИЯ ГРАНИЦ ЗЕМЕЛЬНОГО УЧАСТКА

Кадастровым инженером Петляк Людмилой Сергеевной, почтовый адрес: 630099, г. Новосибирск, ул. Трудовая, 3, адрес электронной почты: info@fbti54.ru, телефон: 8(383)202-06-97, факс: 8(383)222-44-88, квалификационный аттестат № 54-15-587, в отношении земельного участка с кадастровым номером 54:19:162801:260, местоположение: обл. Новосибирская, р-н Новосибирский, Барышевский сельсовет, с.т. «Восток-1», участок №250, выполняются кадастровые работы по уточнению границ.
Заказчиком кадастровых работ является Ветрова А.Е., почтовый адрес: 630098, г. Новосибирск, ул. Барьерная, д. 4, кв.19, телефон: 89133994715.
Собрание заинтересованных лиц по поводу согласования местоположения границ состоится по адресу: 630554, Новосибирская область, Новосибирский район, с. Барышево, ул. Тельмана, д. 20 (здание администрации) 9 января 2019 г. в 11 часов 00 минут.
С проектом межевого плана земельного участка можно ознакомиться по адресу: 630099, г. Новосибирск, ул. Трудовая, 3, оф.42
Обоснованные возражения относительно местоположения границ, содержащихся в проекте межевого плана, и требования о проведении согласования местоположения границ земельных участков на местности принимаются с 29 ноября 2018 года по 8 января 2019 года по адресу: 630099, г. Новосибирск, ул. Трудовая, 3, оф.42
Смежные земельные участки, с правообладателями которых требуется согласовать местоположение границы: 54:19:162801:262, местоположение: обл. Новосибирская, р-н Новосибирский, Барышевский сельсовет, с.т. «Восток-1», участок №252; 54:19:162801:233, местоположение: обл. Новосибирская, р-н Новосибирский, Барышевский сельсовет, с.т. «Восток-1», участок №220. При проведении согласования местоположения границ при себе необходимо иметь документ, удостоверяющий личность, а также документы, подтверждающие права на соответствующий земельный участок.

ИЗВЕЩЕНИЕ О ПРОВЕДЕНИИ СОБРАНИЯ О СОГЛАСОВАНИИ МЕСТОПОЛОЖЕНИЯ ГРАНИЦ ЗЕМЕЛЬНОГО УЧАСТКА

Кадастровым инженером Телятниковым Николаем Александровичем (квалификационный аттестат № 54-11-297, e-mail: telyatnikovna@ngs.ru, тел.: 89139425707), почтовый адрес для связи с кадастровым инженером: 630087, РФ, г. Новосибирск, ул. Толмачевская, д.1/1, оф.105, выполняются кадастровые работы в отношении земельных участков с кадастровыми номерами 54:19:164402:16, расположенного по адресу: обл. Новосибирская, р-н Новосибирский, Барышевский с/с, СНТ «Мечтатель», уч. 80, 54:19:164401:37, расположенного по адресу: обл. Новосибирская, р-н Новосибирский, Барышевский с/с, СНТ «Мечтатель», уч. 91.
Заказчиком кадастровых работ является Рейм Мария Владимировна (почтовый адрес: 630559, Новосибирская обл., Новосибирский р-н, р.п. Кольцово, д. 22, кв. 22), т. 8-913-942-57-07.
Собрание по поводу согласования местоположения границ состоится по адресу: Новосибирская обл., р-н Новосибирский, Барышевский с/с, СНТ «Мечтатель», уч. 91 29.12.2018 в 10 ч. 00 м.
С проектом межевого плана земельного участка можно ознакомиться по адресу: РФ, г. Новосибирск, ул. Толмачевская, д.1/1, оф.105.
Требования о проведении согласования местоположения границ земельных участков на местности принимаются с 28.11.2018 по 28.12.2018, обоснованные возражения о местоположении границ земельных участков после ознакомления с проектом межевого плана принимаются с 28.11.2018 по 28.12.2018 по адресу: РФ, г. Новосибирск, ул. Толмачевская, д.1/1, оф.105.
Смежные земельные участки, с правообладателями которых требуется согласовать местоположение границ: 54:19:164401:38, расположен по адресу: обл. Новосибирская, р-н Новосибирский, Барышевский с/с, СНТ «Мечтатель», уч. 92, 54:19:164401:29, расположен по адресу: обл. Новосибирская, р-н Новосибирский, Барышевский с/с, СНТ «Мечтатель», уч. 81, и земельные участки, расположенные в границах кадастрового квартала с кадастровыми номерами 54:19:164401, 54:19:164402.
При проведении согласования местоположения границ при себе необходимо иметь документ, удостоверяющий личность, а также документы о правах на земельный участок (часть 12 статьи 39, часть 2 статьи 40 Федерального Закона от 24 июля 2007 г. № 221-ФЗ «О кадастровой деятельности»).

ИЗВЕЩЕНИЕ О ПРОВЕДЕНИИ СОБРАНИЯ О СОГЛАСОВАНИИ МЕСТОПОЛОЖЕНИЯ ГРАНИЦ ЗЕМЕЛЬНОГО УЧАСТКА

Кадастровым инженером Маньковским Александром Николаевичем, 630112, г. Новосибирск, ул. Селезнева, д. 52, кв. 128, тел. 89039054444, e-mail: georal07@gmail.com, номер квалификационного аттестата 54 – 10 – 57, в отношении земельного участка с кадастровым номером 54:19:180429:726, расположенного: обл. Новосибирская, р-н Новосибирский, МО р.п. Краснообск, СНТ «Тихие зори», ул. 15, участок 6, выполняются кадастровые работы по уточнению местоположения границ земельного участка.
Заказчиком кадастровых работ является Шиабов Денис Валерьевич, Новосибирская область, г. Новосибирск, ул. Татьяны Снежиной, д. 21, кв. 74, тел. 89139449116.
Собрание заинтересованных лиц по поводу согласования местоположения границы состоится по адресу: Новосибирская область, Новосибирский район, р.п. Краснообск, д. 1/6, оф.130 «10» января 2019 г. в 13 час. 00 мин. С проектом межевого плана земельного участка можно ознакомиться по адресу: Новосибирская область, Новосибирский район, р.п. Краснообск, д. 1/6 оф.130 с 16 час. 00 мин. до 17 час. 00 мин. в рабочие дни, тел. 89039054444. Обоснованные возражения по проекту межевого плана принимаются в течение 30 дней со дня публикации настоящего извещения по адресу: Новосибирская область, Новосибирский район, р.п. Краснообск, д. 1/6 оф.130
Смежные земельные участки, с правообладателями которых требуется согласовать местоположение границы:

1. Земельный участок с кадастровым номером 54:19:180429:1829, Новосибирская область, Новосибирский район, садоводческое товарищество «Тихие зори», квартал 15, участок № 8
2. Земельный участок с кадастровым номером 54:19:180429:750, Новосибирская область, Новосибирский район, садоводческое товарищество «Тихие зори», ул. 16, участок № 3
3. Земельный участок с кадастровым номером 54:19:180429:1029, Новосибирская область, Новосибирский район, садоводческое товарищество «Тихие зори».

При проведении согласования местоположения границ при себе необходимо иметь документы о правах на земельный участок и (или) о правах на объект недвижимости, документ, удостоверяющий личность, либо документ, подтверждающий полномочия представителя заинтересованного лица, для юридических лиц — выписку из ЕГРЮЛ.

Продам шпалу деревянную б/у ж/д, заказы от 40 шт. 8 906-941-6577

ИЗВЕЩЕНИЕ О ПРОВЕДЕНИИ СОБРАНИЯ О СОГЛАСОВАНИИ МЕСТОПОЛОЖЕНИЯ ГРАНИЦ ЗЕМЕЛЬНЫХ УЧАСТКОВ

Кадастровым инженером Ощепковым Михаилом Александровичем, 630099, Новосибирская обл., г. Новосибирск, ул. Революции, д.28, кв.52, адрес электронной почты firma-vektor@yandex.ru, тел: 8 (383)-222-66-23, квалификационный аттестат № 54-11-194, выполняются кадастровые работы по уточнению местоположения границ земельного участка по адресу: Новосибирская обл, р-н Новосибирский, МО Раздольненского сельсовета, с.н.т. «Северянка», пер. 1, участок 15, кадастровый номер 54:19:132601:282.
Заказчик — Масько Ира Леонтьевна, почтовый адрес: г. Новосибирск, ул. Никитина, д.152в, кв. 7, контактный телефон: 8 (383)-222-66-23.
Смежные земельные участки, с правообладателями которых требуется согласовать местоположение границ:
- кадастровый номер 54:19:132601:280, адрес: Новосибирская обл., р-н Новосибирский, МО Раздольненского сельсовета, с.н.т. «Северянка», пер. 1, участок 13;
- кадастровый номер 54:19:132601:300, адрес: Новосибирская обл., р-н Новосибирский, МО Раздольненского сельсовета, с.н.т. «Северянка», пер. 2, участок 16;
- с другими земельными участками, расположенными в кадастровом квартале 54:19:132601, а также со всеми заинтересованными лицами-правообладателями.
Собрание заинтересованных лиц-правообладателей по поводу согласования местоположения границ земельного участка состоится 28.12.2018 в 12 часов 00 минут по адресу: Новосибирская обл., р-н Новосибирский, МО Раздольненского сельсовета, с.н.т. «Северянка», пер. 1, участок 15.
С проектом межевого плана земельного участка можно ознакомиться по адресу: 630099, Новосибирская обл., г. Новосибирск, ул. Революции, д.28, кв.52.
Обоснованные возражения относительно местоположения границ, содержащихся в проекте межевого плана, и требования о проведении согласования местоположения границ земельного участка на местности принимаются с 28.11.2018 по 27.12.2018 по адресу: 630099, Новосибирская обл., г. Новосибирск, ул. Революции, д. 28, кв. 52, Ощепкову М.А.
При проведении согласования местоположения границ при себе необходимо иметь документ, удостоверяющий личность, а также документы, подтверждающие права на соответствующий земельный участок.

ИЗВЕЩЕНИЕ О ПРОВЕДЕНИИ СОБРАНИЯ О СОГЛАСОВАНИИ МЕСТОПОЛОЖЕНИЯ ГРАНИЦ ЗЕМЕЛЬНОГО УЧАСТКА

Кадастровый инженер Кузнецов Дмитрий Валерьевич (номер квалификационного аттестата кадастрового инженера 54 – 10 – 125, почтовый адрес: 630091, г.Новосибирск, ул. Мичурина, дом №43, к.21, тел. (383) 2-310-545, e-mail: geografsib@ya.ru) приглашает лиц, обладающих правами на смежные земельные участки, прибыть лично или направить своих представителей к 11-00 30.12.2018 по адресу: обл. Новосибирская, р-н Новосибирский, МО р.п. Краснообск, н.с.т. «Обские зори», кв-л 14, участок 28.
Цель проведения собрания: согласование местоположения границ земельного участка.
Заказчик кадастровых работ: Столбунова Галина Акимовна (почтовый адрес: 630501, Новосибирская область, Новосибирский р-н, Краснообск р.п., д. 26, кв. 24, тел. +79133882641).
Вид кадастровых работ: уточнение местоположения границы и площади земельного участка.
Земельный участок, в отношении которого выполняются кадастровые работы:
Кадастровый номер земельного участка: 54:19:180201:729
Адрес (местоположение): обл. Новосибирская, р-н Новосибирский, МО р.п. Краснообск, н.с.т. «Обские зори», кв-л 14, участок 28.
Смежные земли (земельные участки), с правообладателями которых требуется согласовать местоположение границ земельного участка:
1. Кадастровый номер 54:19:180201:702. Местоположение: обл. Новосибирская, р-н Новосибирский, МО р.п. Краснообск, н.с.т. «Обские зори», кв-л 13, участок 28.
2. Кадастровый номер 54:19:180201:1040. Местоположение: Новосибирская область, р-н Новосибирский, МО р.п. Краснообск, н.с.т. «Обские зори».
С материалами проекта межевого плана можно ознакомиться в течение тридцати дней с даты опубликования настоящего извещения по адресу: г. Новосибирск, ул. Мичурина, дом №43, к.21, тел. (383) 2-310-545.
Возражения по местоположению границ земельного участка с их обоснованием принимаются после ознакомления с материалами проекта межевого плана в течение пятнадцати дней с даты опубликования настоящего извещения по адресу: 630091, г.Новосибирск, ул. Мичурина, дом №43, к.21. При проведении согласования местоположения границ при себе необходимо иметь документ, удостоверяющий личность, а также документы о правах на земельный участок.

ИЗВЕЩЕНИЕ О ПРОВЕДЕНИИ СОБРАНИЯ О СОГЛАСОВАНИИ МЕСТОПОЛОЖЕНИЯ ГРАНИЦЫ ЗЕМЕЛЬНОГО УЧАСТКА

Кадастровым инженером Дударенко Татьяной Алексеевной, почтовый адрес: 630007, г. Новосибирск, ул. Октябрьская, 42, офис 217, электронный адрес: 20t13@mail.ru; контактный телефон: 89538594069, номер регистрации в государственном реестре лиц, осуществляющих кадастровую деятельность, 15480, выполняются кадастровые работы по уточнению границ земельного участка с кадастровым номером 54:19:180429:544, расположенного: обл. Новосибирская, р-н Новосибирский, МО р.п. Краснообск, с.н.т. «Тихие зори», ул. 9, участок 32.
Заказчиком работ является: Дударенко Павел Валерьевич, адрес (местонахождение) заказчика: Новосибирская область, Новосибирский район, р.п. Краснообск, д. 4, кв. 117. Контактный телефон 89133766868.
Собрание по поводу согласования местоположения границ состоится по адресу: г. Новосибирск, ул. Комсомольская, 2/2, 2 этаж «28» декабря 2018 г. в 13 часов 00 минут.
С проектом межевого плана земельного участка можно ознакомиться по адресу: г. Новосибирск, ул. Комсомольская, 2/2, 2 этаж, предварительно согласовав время по телефону: 89538594069.
Требования о проведении согласования местоположения границ земельных участков на местности принимаются с «28» ноября 2018 г. по «27» декабря 2018 г., обоснованные возражения о местоположении границ земельных участков после ознакомления с проектом межевого плана принимаются с «28» ноября 2018 г. по «27» декабря 2018 г. по адресу: г. Новосибирск, ул. Комсомольская, 2/2, 2 этаж, предварительно согласовав время встречи по телефону: 89538594069.
Смежные земельные участки, с правообладателями которых требуется согласовать местоположение границы: земельные участки с кадастровыми номерами 54:19:180429:542; 54:19:180429:580; 54:19:180429:1846; 54:19:180429:1029, а также иные земельные участки в границах кадастрового квартала 54:19:180429, смежные с уточняемым земельным участком.
При проведении согласования местоположения границ при себе необходимо иметь документ, удостоверяющий личность, а также документы о правах на земельный участок (часть 12 статьи 39, часть 2 статьи 40 Федерального закона от 24.07.2007 №221-ФЗ «О кадастровой деятельности»).

ИЗВЕЩЕНИЕ О ПРОВЕДЕНИИ СОБРАНИЯ О СОГЛАСОВАНИИ МЕСТОПОЛОЖЕНИЯ ГРАНИЦ ЗЕМЕЛЬНОГО УЧАСТКА

Кадастровым инженером Михайловой Любовью Ивановной, почтовый адрес: 630099, г. Новосибирск, ул. Трудовая, 3, адрес электронной почты: info@fbti54.ru, телефон: 8(383)202-06-97, факс: 8(383)222-44-88, квалификационный аттестат №54-14-569, выполняются кадастровые работы в отношении земельного участка с кадастровым номером 54:19:142001:61, местоположение: обл. Новосибирская, р-н Новосибирский, МО Новолуговской сельсовет, СНТ «Зеленая поляна», участок №414.
Заказчиком кадастровых работ является Нестеров Г.М. Почтовый адрес: 630089, Новосибирская обл., г. Новосибирск, ул. Б.Богаткова, д.214/1, кв.17, тел. 89134528149.
Собрание заинтересованных лиц по поводу согласования местоположения границ состоится по адресу: 630553, Новосибирская область, Новосибирский район, с. Новолуговое, ул. Андреева, д. 59 (здание администрации), 29 декабря 2018 г. в 11 часов 00 минут.
С проектом межевого плана земельного участка можно ознакомиться по адресу: 630099, г. Новосибирск, ул. Трудовая, 3, оф. 30.
Обоснованные возражения относительно местоположения границ, содержащихся в проекте межевого плана, и требования о проведении согласования местоположения границ земельных участков на местности принимаются с 28 ноября 2018 года по 28 декабря 2018 года по адресу: 630099, г. Новосибирск, ул. Трудовая, 3, оф. 30.
Смежный земельный участок, с правообладателем которого требуется согласовать местоположение границы: 54:19:142001:399, обл. Новосибирская, р-н Новосибирский, МО Новолуговской сельсовет, СНТ«Зеленая поляна», ул. Северная, участок 416.
При проведении согласования местоположения границ при себе необходимо иметь документ, удостоверяющий личность, а также документы, подтверждающие права на соответствующий земельный участок.

ИЗВЕЩЕНИЕ О ПРОВЕДЕНИИ СОБРАНИЯ О СОГЛАСОВАНИИ МЕСТОПОЛОЖЕНИЯ ГРАНИЦ ЗЕМЕЛЬНЫХ УЧАСТКОВ

Кадастровым инженером Цыпляковым Дмитрием Николаевичем,
являющимся работником МКУ «Земельное бюро», № квалификационного аттестата 54-10-17, e-mail: 4124@ngs.ru, почтовый адрес: г. Новосибирск, ул. Депутатская, 46, тел. (383)209-31-28, в отношении земельного участка с кадастровым номером 54:19:133201:244, расположенного: обл. Новосибирская, р-н Новосибирский, МО Раздольненского сельсовета, СНТ «Голубка», участок №506, выполняются кадастровые работы по уточнению границ земельного участка.
Заказчиком кадастровых работ является Кустова Ольга Викторовна, почтовый адрес: г. Новосибирск, ул. Камчатская, дом 45, тел. 8-913-985-48-68, 8-953-764-00-62.
Собрание заинтересованных лиц по вопросу согласования местоположения границ земельных участков состоится по адресу: обл. Новосибирская, р-н Новосибирский, МО Раздольненского сельсовета, СНТ «Голубка», участок №506 «10» января 2019 г. в 10 часов 00 минут. С проектом межевого плана земельного участка можно ознакомиться по адресу: г. Новосибирск, ул. Депутатская, 46, 6 этаж, 3 подъезд. Обоснованные возражения относительно местоположения границ, содержащихся в проекте межевого плана, и требования о проведении согласования местоположения границ земельного участка на местности принимаются в письменной форме с их обоснованием с «28» ноября 2018 г. по «29» декабря 2018 г. (включительно) по адресу: г. Новосибирск, ул. Депутатская, 46, 3 подъезд, 6 этаж.
Смежные земельные участки, с правообладателями которых требуется согласовать местоположение границ:
1. 54:19:133201:242, местоположение: обл. Новосибирская, р-н Новосибирский, МО Раздольненского сельсовета, СНТ «Голубка», участок №504.
2. Земельные участки, расположенные в кадастровом квартале 54:19:133201.

При проведении согласования местоположения границ при себе необходимо иметь документ, удостоверяющий личность, а также документы, подтверждающие права на соответствующий земельный участок.
Обоснованными считаются возражения, подкрепленные доказательствами, свидетельствующие о том, что установленные границы земельного участка нарушают законные интересы правообладателей смежных земельных участков.

ИЗВЕЩЕНИЕ О ПРОВЕДЕНИИ СОГЛАСОВАНИЯ МЕСТОПОЛОЖЕНИЯ ГРАНИЦ

Кадастровый инженер Русакова Анна Владимировна (номер квалификационного аттестата кадастрового инженера: 54-15-625, почтовый индекс: 630054, г. Новосибирск, ул. Титова, 29, e-mail: Rusakova_anna83@mail.ru, тел. 8-913-452-67-80) выполняет кадастровые работы в отношении земельного участка с местоположением: обл. Новосибирская, р-н Новосибирский, МО Толмачевский сельсовет, н.с.т. «Юбилей», ул. Южная, участок 382, по заданию заказчика и приглашает лиц, обладающих правами на смежные земельные участки (далее — заинтересованных лиц), прибыть лично или направить своих представителей к 10-00 28.12.2018 по адресу: г. Новосибирск, ул. Титова, 29 для согласования местоположения границ земельного участка посредством проведения собрания заинтересованных лиц без установления границ земельного участка на местности.
Вид кадастровых работ: уточнение местоположения границы и площади земельного участка с кадастровым номером 54:19:033601:461, расположенного: обл. Новосибирская, р-н Новосибирский, МО Толмачевский сельсовет, н.с.т. «Юбилей», ул. Южная, участок 382.
Заказчик кадастровых работ: Старусев Семен Васильевич (почтовый адрес: 630054, НСО, г. Новосибирск, ул. Римского Корсакова, д. 10, кв. 30), т. 8-913-384-97-41.
Смежные земельные участки:
- кадастровый номер: 54:19:033601:460 – местоположение: обл. Новосибирская, р-н Новосибирский, МО Толмачевский сельсовет, н.с.т. «Юбилей», ул. Южная, участок 381;
- кадастровый номер: 54:19:033601:478 – местоположение: обл. Новосибирская, р-н Новосибирский, МО Толмачевский сельсовет, н.с.т. «Юбилей», ул. Светлая, участок 407.

С проектом межевого плана можно ознакомиться в течение тридцати дней по адресу: 630054, г. Новосибирск, ул. Титова, 29.
Требования о проведении согласования местоположения границ земельных участков на местности принимаются с 29.11.2018 по 28.12.2018, обоснованные возражения о местоположении границ земельных участков после ознакомления с проектом межевого плана принимаются с 29.11.2018 по 28.12.2018 по адресу: 630054, г. Новосибирск, ул. Титова, 29.
При проведении согласования местоположения границ при себе необходимо иметь документ, удостоверяющий личность, а также документы о правах на земельный участок (часть 12 статьи 39, часть 2 статьи 40 Федерального закона от 24 июля 2007 г. №221-ФЗ «О кадастровой деятельности».)
Сообщения о несогласии с местом проведения собрания необходимо направлять по адресу: г. Новосибирск, ул. Титова, 29 либо сообщить по телефону 8-913-452-67-80.

ИЗВЕЩЕНИЕ О ПРОВЕДЕНИИ СОБРАНИЯ О СОГЛАСОВАНИИ МЕСТОПОЛОЖЕНИИ ГРАНИЦЫ ЗЕМЕЛЬНОГО УЧАСТКА

Кадастровым инженером Храпач Татьяной Александровной, 630005, НСО, г. Новосибирск, ул. Некрасова, 48, офис 705а, эл. почта: Xrapach@rambler.ru, тел. 8-953-878-79-99, квалификационный аттестат № 42-11-165 от 21.03.2011, в отношении земельного участка с кадастровым номером 54:19:160122:397 выполняются кадастровые работы по уточнению местоположения границ и площади земельного участка, расположенного по адресу: обл. Новосибирская, р-н Новосибирский, Барышевский сельсовет, с. Барышево, ул. Ленина, дом 69/2.
Заказчиком кадастровых работ является Черников Александр Владимирович, адрес: 630559, НСО, Новосибирский район, п.г.т. Кольцово, д. 25, кв. 101, т. 8-913-728-36-47.
Собрание заинтересованных лиц по поводу согласования местоположения границ земельного участка состоится 28 декабря 2018 г. в 14 часов 00 минут по адресу: 630554, Новосибирская область, Новосибирский район, с. Барышево, ул. Тельмана, д. 20 (администрация Барышевского сельсовета).
С проектом межевого плана можно ознакомиться у кадастрового инженера по адресу: 630005, НСО, г. Новосибирск, ул. Некрасова, 48, офис 705а, тел. 8-953-878-79-99. Обоснованные возражения по проекту межевого плана и требования о проведении согласования местоположения границ земельного участка на местности принимаются в письменном виде с 28.11.2018 по 27.12.2018 по адресу: 630005, г. Новосибирск, ул. Некрасова, 48, офис 705а или на электронный адрес: Xrapach@rambler.ru
Смежные земельные участки, с правообладателями которых требуется согласовать местоположение границы: земельный участок с кадастровым номером 54:19:160122:224, местоположение: обл. Новосибирская, р-н Новосибирский, Барышевский сельсовет, с. Барышево, ул. Ленина, участок 71; земельный участок с кадастровым номером 54:19:160121:967, местоположение: обл. Новосибирская, р-н Новосибирский, Барышевский сельсовет, с. Барышево, ул. Ленина, дом 69, кв.1, а также другие смежные земельные участки, расположенные в границах кадастрового квартала 54:19:160122.
При проведении согласования местоположения границ при себе необходимо иметь документ, удостоверяющий личность, а также документы о правах на земельный участок (ч.12 ст.39, ч.2 ст.40 Федерального закона от 24.07.2007, № 221-ФЗ «О кадастровой деятельности).

ИЗВЕЩЕНИЕ О ПРОВЕДЕНИИ СОБРАНИЯ О СОГЛАСОВАНИИ МЕСТОПОЛОЖЕНИЯ ГРАНИЦЫ ЗЕМЕЛЬНОГО УЧАСТКА

Кадастровым инженером Черемисиной Еленой Николаевной, 630099, Новосибирская область, г. Новосибирск, ул. Ленина, д. 3, оф. 519а, e-mail 277-76-80 @mail.ru, контактный телефон 8 (383) 277-76-80, номер квалификационного аттестата 22-11-161,
в отношении земельного участка с кадастровым № 54:19:174601:110, расположенного Новосибирская область, Новосибирский район, с.н.т. «Здоровье», ул. Грибная, участок 6, выполняются кадастровые работы по уточнению местоположения границы земельного участка.
Заказчиком кадастровых работ является Буторина Нина Иннокентьевна, почтовый адрес: 630000, г. Новосибирск, ул. Кропоткина, 106/2, кв. 13, 8-923-248-11-49.
Собрание заинтересованных лиц по поводу согласования местоположения границы состоится по адресу: г. Новосибирск, ул. Ленина, д. 3, оф. 519а
«28» декабря 2018 г. в 10 часов 00 минут.
С проектом межевого плана земельного участка можно ознакомиться по адресу: г. Новосибирск, ул. Ленина, д. 3, оф. 519а. Возражения по проекту межевого плана и требования о проведении согласования местоположения границ земельных участков на местности принимаются с «28» ноября 2018 г. по «28» декабря 2018 г. по адресу: г. Новосибирск, ул. Ленина, д. 3, оф. 519а.
Смежные земельные участки, с правообладателями которых требуется согласовать местоположение границы: 54:19:174601:114 и 54:19:174601:111.
При проведении согласования местоположения границ при себе необходимо иметь документ, удостоверяющий личность, а также документы о правах на земельный участок.

ИЗВЕЩЕНИЕ О ПРОВЕДЕНИИ СОБРАНИЯ О СОГЛАСОВАНИИ МЕСТОПОЛОЖЕНИЯ ГРАНИЦ ЗЕМЕЛЬНЫХ УЧАСТКОВ

Кадастровым инженером Цыпляковым Дмитрием Николаевичем,
являющимся работником МКУ «Земельное бюро», № квалификационного аттестата 54-10-17, e-mail: 4124@ngs.ru, почтовый адрес: г. Новосибирск, ул. Депутатская, 46, тел. (383)349-54-86, в отношении земельного участка с кадастровым номером 54:19:092701:134, расположенного: обл. Новосибирская, р-н Новосибирский, МО Кубовинского сельсовета, с.н.т. «Монолит», участок №148, выполняются кадастровые работы по уточнению границ земельного участка.
Заказчиком кадастровых работ является Пахомов Дмитрий Анатольевич, почтовый адрес: г. Новосибирск, ул. Кубовая, дом 112, кв. 52, тел. 8-993-013-23-31.
Собрание заинтересованных лиц по вопросу согласования местоположения границ земельных участков состоится по адресу: обл. Новосибирская, р-н Новосибирский, МО Кубовинского сельсовета, с.н.т. «Монолит», участок № 148 «10» января 2019 г. в 10 часов 00 минут. С проектом межевого плана земельного участка можно ознакомиться по адресу: г. Новосибирск, ул. Депутатская, 46, 6 этаж, 3 подъезд. Обоснованные возражения относительно местоположения границ, содержащихся в проекте межевого плана, и требования о проведении согласования местоположения границ земельного участка на местности принимаются в письменной форме с их обоснованием с «28» ноября 2018 г. по «29» декабря 2018 г. (включительно) по адресу: г. Новосибирск, ул. Депутатская, 46, 3 подъезд, 6 этаж.
Смежные земельные участки, с правообладателями которых требуется согласовать местоположение границ:
1. 54:19:092701:136, местоположение: Новосибирская обл., р-н Новосибирский, МО Кубовинского сельсовета, с.н.т. «Монолит», участок №150.
2. 54:19:092701:148, местоположение: Новосибирская обл., р-н Новосибирский, МО Кубовинского сельсовета, с.н.т. «Монолит», участок №163.
3. Земельные участки, расположенные в кадастровом квартале 54:19:092701.

При проведении согласования местоположения границ при себе необходимо иметь документ, удостоверяющий личность, а также документы, подтверждающие права на соответствующий земельный участок.
Обоснованными считаются возражения, подкрепленные доказательствами, свидетельствующие о том, что установленные границы земельного участка нарушают законные интересы правообладателей смежных земельных участков.

ИЗВЕЩЕНИЕ О ПРОВЕДЕНИИ СОБРАНИЯ О СОГЛАСОВАНИИ МЕСТОПОЛОЖЕНИЯ ГРАНИЦ ЗЕМЕЛЬНОГО УЧАСТКА

Кадастровый инженер Кузнецов Дмитрий Валерьевич (номер квалификационного аттестата кадастрового инженера 54 – 10 – 125, почтовый адрес: 630091, г.Новосибирск, ул. Мичурина, дом №43, к. 21, тел. (383) 2-310-545, e-mail: geografsib@ya.ru) приглашает лиц, обладающих правами на смежные земельные участки, прибыть лично или направить своих представителей к 11-00 30.12.2018 по адресу: обл. Новосибирская, р-н Новосибирский, МО р.п. Краснообск, н.с.т. «Обские зори», кв-л 2, участок 49.
Цель проведения собрания: согласование местоположения границ земельного участка.
Заказчик кадастровых работ: Понькин Геннадий Иванович (почтовый адрес: 630045, Новосибирск, Волховская ул., д. 33а, кв. 103, тел. +79529381779).
Вид кадастровых работ: уточнение местоположения границы и площади земельного участка.
Земельный участок, в отношении которого выполняются кадастровые работы:
кадастровый номер земельного участка: 54:19:180201:337
Адрес (местоположение): обл. Новосибирская, р-н Новосибирский, МО р.п. Краснообск, н.с.т. «Обские зори», кв-л 2, участок 49.
Смежные земли (земельные участки), с правообладателями которых требуется согласовать местоположение границ земельного участка:
1. Кадастровый номер 54:19:180201:335. Местоположение: обл. Новосибирская, р-н Новосибирский, МО р.п. Краснообск, н.с.т. «Обские зори», кв-л 2, участок 47
2. Кадастровый номер 54:19:180201:275. Местоположение: обл. Новосибирская, р-н Новосибирский, МО р.п. Краснообск, н.с.т. «Обские зори», кв-л 1, участок 50
3. Кадастровый номер 54:19:180201:205. Местоположение: обл. Новосибирская, р-н Новосибирский, МО р.п. Краснообск, н. с.т. «Обские зори», кв-л 2, участок 51
4. Кадастровый номер 54:19:180201:1040. Местоположение: Новосибирская область, р-н Новосибирский, МО р.п. Краснообск, н.с.т. «Обские зори».

С материалами проекта межевого плана можно ознакомиться в течение тридцати дней с даты опубликования настоящего извещения по адресу: г. Новосибирск, ул. Мичурина, дом №43, к.21, тел. (383) 2-310-545.
Возражения по местоположению границ земельного участка с их обоснованием принимаются после ознакомления с материалами проекта межевого плана в течение пятнадцати дней с даты опубликования настоящего извещения по адресу: 630091, г.Новосибирск, ул. Мичурина, дом №43, к.21. При проведении согласования местоположения границ при себе необходимо иметь документ, удостоверяющий личность, а также документы о правах на земельный участок.

ИЗВЕЩЕНИЕ О ПРОВЕДЕНИИ СОБРАНИЯ О СОГЛАСОВАНИИ МЕСТОПОЛОЖЕНИЯ ГРАНИЦ ЗЕМЕЛЬНОГО УЧАСТКА

Кадастровым инженером Чернышовым Андреем Сергеевичем, почтовый адрес: 630078, г. Новосибирск, ул. Блюхера, 37-52, e-mail: andrey-ch@bk.ru, тел. 8-903-930-6902, № 33615 в государственном реестре лиц, осуществляющих кадастровую деятельность, выполняются кадастровые работы по уточнению местоположения границ и площади земельного участка с кадастровым № 54:19:090102:204, местоположение: обл. Новосибирская, р-н Новосибирский, МО Кубовинского сельсовета, с. Кубовая, ул. Береговая, участок 11.
Заказчиком кадастровых работ является Шучева Нина Александровна, 630123, Новосибирский район, с. Кубовая, ул. Береговая, д. 11.
Собрание по поводу согласования местоположения границ состоится по адресу: обл. Новосибирская, р-н Новосибирский, МО Кубовинского сельсовета, с. Кубовая, ул. Береговая, участок 11 «10» января 2019 г. в 11 часов 00 минут.
С проектом межевого плана можно ознакомиться по адресу: г Новосибирск, ул. Красный проспект, д. 220, к. 1, оф. 434 б.
Требования о проведении согласования местоположения границ земельных участков на местности принимаются с «28» ноября 2018 г. по «28» декабря 2018 г., обоснованные возражения о местоположении границ земельных участков, после ознакомления с проектом межевого плана, принимаются с «28» ноября 2018 г. по «28» декабря 2018 г. по адресу: г Новосибирск, Красный проспект, д. 220, к. 1, оф. 434 б.
Смежные земельные участки, с правообладателями которых требуется согласовать местоположение границ: земельные участки, расположенные в границах кадастрового квартала 54:19:090102.
При проведении согласования местоположения границ при себе необходимо иметь документ, удостоверяющий личность, а также документы о правах на земельный участок.

ИЗВЕЩЕНИЕ О ПРОВЕДЕНИИ СОБРАНИЯ О СОГЛАСОВАНИИ МЕСТОПОЛОЖЕНИЯ ГРАНИЦЫ ЗЕМЕЛЬНОГО УЧАСТКА

Кадастровым инженером Сиваковой Татьяной Александровной, почтовый адрес: 630032, г. Новосибирск, Горский микрорайон, 72, офис 16, e-mail: sifta@mail.ru, тел. 89137468084, номер квалификационного аттестата 54-10-55, в отношении земельного участка с кадастровым номером 54:19:021805:57, расположенного: обл. Новосибирская, р-н Новосибирский, МО Криводановского сельсовета, с.н.т. «Медик», ул. Озерная, участок 8, выполняются кадастровые работы по уточнению местоположения границ и площади земельного участка.
Заказчиком кадастровых работ является Скутина Ирина Ивановна, почтовый адрес: обл. Новосибирская, г. Новосибирск, ул. Сакко и Ванцетти, д. 44, кв. 35, тел.: 89607799991.
Собрание заинтересованных лиц по поводу согласования местоположения границы состоится «29» декабря 2018 г. в 12 час. 00 мин. по адресу: обл. Новосибирская, р-н Новосибирский, МО Криводановского сельсовета, с.н.т. «Медик», ул. Озерная, участок 8.
С проектом межевого плана земельного участка можно ознакомиться по адресу: 630032, г. Новосибирск, Горский микрорайон, 72, офис 16, ООО «Норд» (отдельный вход со стороны ул. Выставочной, есть баннер). Возражения по проекту межевого плана и требования о проведении согласования местоположения границ земельных участков на местности принимаются с «28» ноября 2018 г. по «29» декабря 2018 г. по адресу: 630032, г. Новосибирск, Горский микрорайон, 72, офис 16, ООО «Норд» (отдельный вход со стороны ул. Выставочной, есть баннер).
Смежные земельные участки, с правообладателем которых требуется согласовать местоположение границы: 54:19:021805:118, с местоположением: обл. Новосибирская, р-н Новосибирский, МО Криводановского сельсовета, с.н.т. «Медик», ул. Озерная, участок 7, а также все смежные земельные участки, расположенные в кадастровом квартале 54:19:021805.
При проведении согласования местоположения границ при себе необходимо иметь документ, удостоверяющий личность, а также документы о правах на земельный участок.

ПОНЕДЕЛЬНИК, 3 ДЕКАБРЯ

ПЕРВЫЙ

05.00 «Доброе утро»
09.00, 12.00, 15.00, 03.00 «Новости»
09.15 «Сегодня 3 декабря. День начинается». 6+
09.55, 03.05 «Модный приговор». 6+
10.55 «Жить здорово!». 16+
12.15, 17.00, 18.25 «Время покажет». 16+
15.15, 04.05 «Давай поженимся!». 16+
16.00, 02.05 «Мужское/женское». 16+
18.00 «Вечерние новости»
18.50, 01.05 «На самом деле». 16+
19.50 «Пусть говорят». 16+
21.00 «Время»
21.30 Т/с **«ЖЕЛТЫЙ ГЛАЗ ТИГРА»**. 16+
22.30 «Большая игра». 12+
23.30 «Вечерний Ургант». 16+
00.05 «Познер». 16+

РОССИЯ 1

05.00, 05.10, 05.41, 06.10, 06.41, 07.10, 07.41, 08.10, 08.41, 09.15 «Утро России»
05.07, 06.07, 07.07, 08.07 «Местное время»
05.35, 06.35, 07.35, 08.35, 14.25, 17.00, 20.45 «Вести-Новосибирск»
09.00, 11.00, 14.00, 20.00 «Вести»
09.55 «О самом главном». 12+
11.25 «Вести-Сибирь»
11.40 «Судьба человека с Борисом Корчевниковым». 12+
12.50, 18.50 «60 минут». Реалити-шоу. 12+
14.40 Т/с **«ТАЙНЫ ГОСПОЖИ КИРСАНОВОЙ»**. 12+
17.25 «Андрей Малахов. Прямой эфир». 16+
21.00 Т/с **«ТАЙНЫ СЛЕДСТВИЯ»**. 12+
01.30 Т/с **«ОТЕЦ МАТВЕЙ»**. 12+

ТВ 3

06.00, 09.00, 05.45 Мультфильмы
08.00 «Наш Новосибирск». 16+
08.20 Документальный фильм. 12+
08.40 «Садовник рекомендует». 12+
09.20, 09.55, 10.30, 17.35, 18.10 Т/с **«СЛЕПАЯ»**. 12+
11.00, 11.30, 16.00, 16.30, 17.00 «Гадалка». 12+
12.00, 13.00, 14.00 «Не ври мне». 12+
15.00 «Мистические истории». 16+
18.40, 19.30 Т/с **«ЛЮЦИФЕР»**. 16+
20.15, 21.15, 22.00 Т/с **«КАСЛ»**. 12+
23.00 Х/ф **«МЕНЯЮЩИЕ РЕАЛЬНОСТЬ»**. 12+
01.00 Х/ф **«ГАННИБАЛ»**. 16+
03.30, 04.15, 05.00 Т/с **«ЗООАПОКАЛИПСИС»**. 16+

ТНТ

07.00, 08.00, 21.00 «Где логика?». 16+
09.00 «Дом-2. Lite». 16+
10.15 «Дом-2. Остров любви». 16+
11.30 «Бородина против Бузовой». 16+
12.30, 01.05 Т/с **«УЛИЦА»**. 16+
13.00 «Танцы». 16+
15.00, 15.30, 16.00, 16.30, 17.00, 17.30, 18.00, 18.30 Т/с **«ИНТЕРНЫ»**. 16+
19.00, 20.00 Т/с **«ПОЛИЦЕЙСКИЙ С РУБЛЕВКИ»**. 16+
22.00 «Однажды в России». 16+
23.00 «Дом-2. Город любви». 16+
00.00 «Дом-2. После заката». 16+
01.35 «Комик в городе». 16+
02.05, 02.55, 03.45, 04.35 «Stand up». 16+
05.10, 06.00 «Импровизация». 16+

СТС

06.00 «Ералаш»
06.30, 08.30 М/ф «Самолеты. Огонь и вода». 6+
07.30, 19.30, 00.00, 05.30 «Вместе». 12+
09.05 М/с «Драконы. Гонки по краю». 6+
09.30, 20.00, 01.00 Т/с **«УЛЕТНЫЙ ЭКИПАЖ»**. 16+
21.00 Х/ф **«ГНЕВ ТИТАНОВ»**. 16+
23.00 «Уральские пельмени». Любимое». 16+
23.30, 00.30 «Кино в деталях». 18+
02.00 Т/с ф **«ДЕВОЧКИ НЕ СДАЮТСЯ»**. 16+
03.00 Т/с **«ПРИНЦ СИБИРИ»**. 12+
04.00 Т/с **«АМАЗОНКИ»**. 16+
04.55 Т/с **«ДВА ОТЦА И ДВА СЫНА»**. 16+

НТВ

05.00 Т/с **«АГЕНТ ОСОБОГО НАЗНАЧЕНИЯ»**. 16+
06.00 «Деловое утро НТВ». 12+
08.20 Т/с **«МУХТАР. НОВЫЙ СЛЕД»**. 16+
10.00, 13.00, 16.00, 19.00, 00.15 «Сегодня»
10.20 Т/с **«МОРСКИЕ ДЬЯВОЛЫ. СМЕРЧ»**. 16+
12.00 «Вежливые люди»
13.25 «Обзор. Чрезвычайное происшествие»
14.00, 16.30 «Место встречи»
17.15 «ДНК». 16+
18.15, 19.40 Т/с **«ГОРЮНОВ»**. 16+
21.00 Т/с **«ПЕС»**. 16+
00.25 «Поздняков». 16+
00.35 Т/с **«ВДОВА»**. 16+
01.45 «Место встречи». 16+
03.40 «Поедем, поедим!»
04.10 Т/с **«МОСКВА. ТРИ ВОКЗАЛА»**. 16+

ОТС

06.00 «Ничего лишнего». 12+
10.00, 12.55, 14.25, 15.25, 17.55, 22.00, 01.15, 05.55 «Большой прогноз»
10.05, 04.15 Т/с **«ПРИНЦ СИБИРИ»**. 12+
10.50, 13.35, 15.55, 18.35, 02.10, 05.00 Погода
10.55 «С миру по нитке». 12+
11.20 Мультфильмы. 6+
13.00, 18.00, 22.30, 01.45 «Экстренный вызов». 16+
13.10, 15.45, 22.40, 01.55 «Деловые новости». 16+
13.15, 15.40, 18.10 «СпортОбзор». 12+
13.25, 15.30, 18.20, 22.45, 02.00 «ДПС». 16+
13.40 Т/с **«НА ПУТИ К СЕРДЦУ»**. 16+
14.30, 05.05 «Декабрь 41-го. Спасти Москву». 12+
16.00 Т/с **«ВЫЗОВ-4»**. 16+
16.45 «Моя история. Гарик Сукачев». 12+
18.40 «Отдельная тема». 16+
19.10 Хоккей. КХЛ. «Сибирь» (Новосибирская обл.) — «Адмирал» (Владивосток). Прямая трансляция
22.05 «Новости. Прямой эфир». 16+
23.00, 01.20 «Новости». 16+
23.25 Х/ф **«ОТПЕТЫЕ НАПАРНИКИ»**. 16+
02.15 Х/ф **«ЖЕНА СМОТРИТЕЛЯ ЗООПАРКА»**. 16+

ЗВЕЗДА

06.00 «Сегодня утром»
08.00, 09.15, 10.05 «Война в Корее». 12+
09.00, 13.00, 18.00, 23.00 «Новости дня»
10.00, 14.00 «Военные новости»
13.15, 14.05 Х/ф **«ПАРШИВЫЕ ОВЦЫ»**. 16+
18.40 «Ракетный щит Родины». 12+
19.35 «Скрытые угрозы». 12+
20.20 «Загадки века». 12+
21.10 «Специальный репортаж». 12+
21.35 «Открытый эфир». 12+
23.15 «Между тем». 12+
23.45 Т/с **«СЕМНАДЦАТЬ МГНОВЕНИЙ ВЕСНЫ»**
04.00 Х/ф **«МАМА ВЫШЛА ЗАМУЖ»**. 12+
05.20 «Москва фронту». 12+

РЕН ТВ

05.00 Х/ф **«БОЕВАЯ ЕДИНИЧКА»**. 16+
06.00, 15.00 «Документальный проект». 16+
07.00 «С бодрым утром!». 16+
08.30, 12.30, 16.30, 19.30, 23.00 «Новости». 16+
09.00 «Военная тайна». 16+
12.00, 16.00, 19.00 «Информационная программа 112». 16+
13.00, 23.25 «Загадки человечества». 16+
14.00 «Как устроен мир». 16+
17.00 «Тайны Чапман». 16+
18.00 «Самые шокирующие гипотезы». 16+
20.00 Х/ф **«ЗОНА СМЕРТЕЛЬНОЙ ОПАСНОСТИ»**. 16+
22.00 «Водить по-русски». 16+
00.30 «Анекдот-шоу». 16+
01.00 Т/с **«СПАРТАК: КРОВЬ И ПЕСОК»**. 18+
02.45 Х/ф **«ОБРАЗЦОВЫЙ САМЕЦ-2»**. 16+
04.15 «Территория заблуждений». 16+

ПЯТНИЦА!

05.00 «Рыжие». 16+
05.10 Х/ф **«ДОБЫВАЙКИ»**. 16+
07.00 «Школа доктора Комаровского». 12+
07.30 «Утро Пятницы». 16+
09.20, 10.15, 13.00, 17.00, 14.00, 18.00, 19.00, 20.00 «Орел и решка». 16+
12.00 «Еда, я люблю тебя!». 16+
15.00 «Пацанки-3». 16+
21.00 «Секретный миллионер-3». 16+
23.30 «Теперь я босс!». 16+
00.30 Х/ф **«ДЖОННИ Д.»**. 16+
03.00 «Пятница News». 16+
03.30 «Верю — не верю». 16+

КУЛЬТУРА

06.30, 07.00, 07.30, 08.20, 10.00, 15.00, 19.30, 23.50 «Новости культуры»
06.35 «Пешком...»
07.05 «Кто заплатит за науку?»
07.35 «Веселый жанр невеселого времени»
08.25 «Германия. Замок Розенштайн»
08.50 Х/ф **«АМЕРИКАНСКАЯ ТРАГЕДИЯ»**
10.15 «Наблюдатель»
11.10, 01.40 «Обвинению подлежит»
12.10, 01.30 «Леонардо да Винчи. «Джоконда»
12.20, 18.45, 00.50 «Власть факта»
13.05 «Линия жизни. Полина Агуреева»
14.00 «Липарские острова. Красота из огня и ветра»
14.20 «Предки наших предков»
15.10 «На этой неделе... 100 лет назад»
15.40 «Агора». Реалити-шоу
16.40 «Надо жить, чтобы все пережить. Людмила Макарова»
17.10 «Мастер-классы»
18.15 «Настоящее-прошедшее. Поиски и находки»
19.45 «Главная роль»
20.05 «Правила жизни»
20.30 «Спокойной ночи, малыши!»
20.50 «Острова. Юрий Чулюкин»
21.35 «Сати. Нескучная классика...»
22.20 Х/ф **«В КРУГЕ ПЕРВОМ»**
00.10 «Российские хирурги»
02.40 «Наскальные рисунки в долине Твифелфонтейн»

ДИСНЕЙ

05.00 М/с «Тимон и Пумба». 6+
06.20, 11.35 М/с «Дружные мопсы»
06.45 М/с «Пес Пэт». 6+
07.15 М/с «Зак Шторм — суперпират». 6+
08.15, 11.10 М/с «Герои в масках»
08.45, 12.00 М/с «Удивительная Ви». 6+
09.15 М/с «Мини-маппеты»
09.40 М/с «Хранитель Лев»
10.10 М/с «София Прекрасная»
10.40 М/с «Елена — принцесса Авалора»
12.35 М/ф «Золушка-3: Злые чары»
14.05 М/с «Город героев: Новая история». 6+
16.25, 21.00 М/с «Леди Баг и суперкот». 6+
17.45 М/с «Гравити Фолз». 12+
18.40 М/с «Утиные истории». 6+
19.10 М/с «Рапунцель: История продолжается». 6+
19.30 «София Прекрасная: Долг королей»
22.30 «Правила стиля». 6+
23.00 М/с «Стражи Галактики: Новая миссия». 12+
23.35 М/с «Человек-паук». 12+
00.00 Т/с **«ОДНАЖДЫ В СКАЗКЕ»**. 12+
01.40 Т/с **«ВОЛШЕБНИКИ ИЗ ВЭЙВЕРЛИ ПЛЭЙС»**. 6+
02.50 М/ф «Неисправимый Гуфи». 6+
04.05 М/с «Чип и Дейл спешат на помощь». 6+
04.25 «Музыка на канале Disney». 6+

ТВЦ

06.00 «Настроение»
08.00 «Доктор И...». 16+
08.35 Х/ф **«БЛАГОСЛОВИТЕ ЖЕНЩИНУ»**. 12+
10.55 «Городское собрание». 12+
11.30, 14.30, 19.40, 22.00 «События»
11.50 Т/с **«ЧИСТО АНГЛИЙСКОЕ УБИЙСТВО»**. 12+
13.40 «Мой герой. Александр Зацепин». 12+
14.50 «Город новостей»
15.05, 01.20 Т/с **«ПУАРО АГАТЫ КРИСТИ»**. 12+
17.00 «Естественный отбор». 12+
17.50 Х/ф **«АЛМАЗЫ ЦИРЦЕИ»**. 12+
20.00 «Петровка, 38»
20.20 «Право голоса». 16+
22.30 «Религия ЗОЖ». 16+
23.05 «Знак качества». 16+
00.00 «События. 25-й час»
00.35 «Прощание. Юрий Андропов». 16+
02.55 Х/ф **«ДИЛЕТАНТ»**. 12+

ДОМАШНИЙ

06.30, 23.50, 05.20 «6 кадров». 16+
06.50 «Удачная покупка». 16+
07.00, 18.15 Документальный фильм. 12+
07.20, 18.50 «Музыка большого города». 16+
07.30 «По делам несовершеннолетних». 16+
09.35 «Давай разведемся!». 16+
10.40 «Тест на отцовство». 16+
11.45 «Реальная мистика!
12.40, 03.20 «Понять. Простить»
13.45 Х/ф **«ПОПЫТКА ВЕРЫ»**. 16+
18.00 «Садовник рекомендует». 12+
18.30 «Дом с умом». 12+
19.00 Х/ф **«ЛЮБОВЬ НАДЕЖДЫ»**. 16+
22.50 Т/с **«ЖЕНСКИЙ ДОКТОР-2»**. 16+
00.00 «Новосибирские новости». 16+
00.30 Т/с **«НЕ ВМЕСТЕ»**. 16+
03.45 Х/ф **«ЖИВЕТ ТАКОЙ ПАРЕНЬ»**. 16+
05.35 «Домашняя кухня». 16+

МАТЧ ТВ

10.00 «Заклятые соперники». 12+
10.30 «Тает лед» с Алексеем Ягудиным. 12+
11.00, 12.55, 14.25, 16.05, 18.30, 21.25, 23.00, 01.35 «Новости»
11.05, 16.10, 18.35, 04.15 «Все на Матч!»
13.00 «Биатлон с Дмитрием Губерниевым». 12+
13.30, 14.30 Биатлон. Кубок мира
16.40 Футбол. Чемпионат Испании. «Барселона» — «Вильярреал»
19.25 Футбол. Чемпионат Англии. «Арсенал» — «Тоттенхэм»
21.30 «Все на футбол!»
22.30 «С чего начинается футбол». 12+
23.05 Баскетбол. Россия — Чехия. Прямая трансляция
01.40 «Тотальный футбол»
02.45 Футбол. Церемония вручения наград «Золотой мяч 2018». Прямая трансляция
04.50 Х/ф **«ИТАЛЬЯНСКАЯ ГОНЩИЦА»**. 16+
06.55 Смешанные единоборства. 16+

5 КАНАЛ

05.00, 09.00, 13.00, 22.00, 03.25 «Известия»
05.25 Т/с **«НИНА»**. 16+
09.25 Т/с **«СПЕЦНАЗ»**. 16+
12.05, 13.25, 14.20, 15.10, 16.05, 16.55, 17.50 Т/с **«ГЛУХАРЬ»**. 16+
18.50, 19.35, 20.25, 21.10, 22.25 Т/с **«СЛЕД»**. 16+
23.15 Т/с **«СВОИ»**. 16+
00.00 «Известия. Итоговый выпуск»
00.20 Х/ф **«ПОДЕЛИСЬ СЧАСТЬЕМ СВОИМ»**. 16+

49 КАНАЛ

06.00 «Оранжевое утро». 12+
09.00, 19.00, 21.00, 23.00, 00.45 «Новости 49». 12+
09.20, 12.55, 14.35, 16.30, 19.10, 21.20, 23.20, 01.05, 01.55 Прогноз погоды
09.25 Х/ф **«С ВЕСЕЛЬЕМ И ОТВАГОЙ»**. 6+
11.00 «Семь на семь». 12+
11.15 Х/ф **«ГАРАЖ»**. 12+
13.00 «Маленькие радости большого города». 12+
13.20, 15.05 Х/ф **«ГАРДЕМАРИНЫ, ВПЕРЕД!»**. 6+
14.40 «Программа безопасности». 16+
15.00, 16.35, 18.55, 21.25 «Программа ПРО». 12+
16.55 «Старая мельница». 6+
17.15 Х/ф **«БЕЛОРУССКИЙ ВОКЗАЛ»**. 12+
19.15 «Мужской сезон». 12+
19.35 Х/ф **«ФРОНТ ЗА ЛИНИЕЙ ФРОНТА»**. 12+
21.30 Х/ф **«ЧЕРНАЯ СТРЕЛА»**. 6+
23.25 Х/ф **«ЧЕЛОВЕК, КОТОРЫЙ ЗАКРЫЛ ГОРОД»**. 12+
01.10 «Наш Новосибирск». 12+
01.30 «Время женщины». 12+

Ю

05.00, 04.00 «Топ-модель по-американски». 16+
06.25 «Europa plus чарт». 16+
07.15 Т/с **«СЕКРЕТ ТРОПИКАНКИ»**. 16+
09.00 «В стиле». 16+
09.30, 19.30 Т/с **«КЛОН»**. 16+
11.15 «Что для тебя лучше». 12+
11.45 «МастерШеф. Дети». 12+
15.20 «Моя свекровь — монстр». 16+
17.30 «Немножко разведены». 16+
21.25 «Я стесняюсь своего тела». 16+
00.55 «В теме». 16+
01.20 Т/с **«МЫСЛИТЬ КАК ПРЕСТУПНИК»**. 16+
03.40 «Любовь с первого лайка». 16+

ОТР

09.00, 15.05, 01.05 «Прав!Да?». 12+
09.55, 16.05, 03.25 «Большая страна». 12+
10.20 Мультфильмы. 12+
10.55 «ОТРажение недели». 12+
11.40, 19.10, 02.35 «Охотники за сокровищами». 12+
12.05, 19.30, 03.00 «Загадка линкора «Дантон». 12+
12.30, 16.30, 08.30 «Календарь». 12+
13.00, 20.10 Х/ф **«ПЛАН Б»**. 16+
14.00, 15.00, 16.00, 17.00, 19.00, 20.00, 21.00, 01.00 «Новости»
14.50, 20.05, 02.00, 03.50 «Активная среда». 12+
17.20, 22.00, 04.00 «ОТРажение»
02.05 «Вспомнить все». 12+
08.05 «Книжное измерение». 12+

ВТОРНИК, 4 ДЕКАБРЯ

ПЕРВЫЙ

05.00 «Доброе утро»
09.00, 12.00, 15.00, 03.00 «Новости»
09.15 «Сегодня 4 декабря. День начинается». 6+
09.55, 02.50, 03.05 «Модный приговор». 6+
10.55 «Жить здорово!». 16+
12.15, 17.00, 18.25, 01.05 «Время покажет». 16+
15.15, 03.55 «Давай поженимся!». 16+
16.00, 01.55 «Мужское/женское». 16+
18.00 «Вечерние новости»
18.50, 00.05 «На самом деле». 16+
19.50 «Пусть говорят». 16+
21.00 «Время»
21.30 Т/с **«ЖЕЛТЫЙ ГЛАЗ ТИГРА»**. 16+
22.30 «Большая игра». 12+
23.30 «Вечерний Ургант». 16+

РОССИЯ 1

05.00, 05.10, 05.41, 06.10, 06.41, 07.10, 07.41, 08.10, 08.41, 09.15 «Утро России»
05.07, 06.07, 07.07, 08.07 «Местное время»
05.35, 06.35, 07.35, 08.35, 14.25, 17.00, 20.45 «Вести-Новосибирск»
09.00, 11.00, 14.00, 20.00 «Вести»
09.55 «О самом главном». 12+
11.25 «Вести-Сибирь»
11.40 «Судьба человека с Борисом Корчевниковым». 12+
12.50, 18.50 «60 минут». Реалити-шоу. 12+
14.40 Т/с **«ТАЙНЫ ГОСПОЖИ КИРСАНОВОЙ»**. 12+
17.25 «Андрей Малахов. Прямой эфир». 16+
21.00 Т/с **«ТАЙНЫ СЛЕДСТВИЯ»**. 12+
23.15 «Вечер с Владимиром Соловьевым». 12+
02.00 Т/с **«ОТЕЦ МАТВЕЙ»**. 12+

ТВ 3

06.00, 08.00, 09.00, 05.45 Мультфильмы
08.20 «Садовник рекомендует». 12+
08.40 «Дом с умом». 12+
09.20, 09.55, 10.30, 17.35, 18.10 Т/с **«СЛЕПАЯ»**. 12+
11.00, 11.30, 16.00, 16.30, 17.00 «Гадалка». 12+
12.00, 13.00, 14.00 «Не ври мне». 12+
15.00 «Мистические истории». 16+
18.40, 19.30 Т/с **«ЛЮЦИФЕР»**. 16+
20.15, 21.15, 22.00 Т/с **«КАСЛ»**. 12+
23.00 Х/ф **«НА ИГРЕ»**. 16+
00.45 Х/ф **«НА ИГРЕ-2»**. 16+
02.30 Х/ф **«ОХОТНИК НА ТРОЛЛЕЙ»**. 12+
04.30, 05.00 Т/с **«ЭЛЕМЕНТАРНО»**. 16+

ТНТ

07.00, 08.00 «Где логика?». 16+
09.00 «Дом-2. Lite». 16+
10.15 «Дом-2. Остров любви». 16+
11.30 «Бородина против Бузовой». 16+
12.30, 01.05 Т/с **«УЛИЦА»**. 16+
13.00 «Битва экстрасенсов». 16+
14.30, 15.00, 15.30, 16.00, 16.30, 17.00, 17.30, 18.00, 18.30 Т/с **«ИНТЕРНЫ»**. 16+
19.00, 20.00 Т/с **«ПОЛИЦЕЙСКИЙ С РУБЛЕВКИ»**. 16+
21.00, 05.10, 06.00 «Импровизация». 16+
22.00 «Шоу «Студия Союз». 16+
23.00 «Дом-2. Город любви». 16+
00.00 «Дом-2. После заката». 16+
01.35 «Комик в городе». 16+
02.05, 02.55, 03.45, 04.35 «Stand up». 16+

СТС

06.00 «Ералаш»
06.35 М/с «Команда Турбо»
07.05 М/с «Семейка Крудс. Начало». 6+
07.30, 19.30, 00.00, 05.30 «Вместе». 12+
08.30 М/с «Да здравствует король Джулиан!». 6+
08.55 М/с «Три кота»
09.05 М/с «Драконы. Гонки по краю». 6+
09.30 Х/ф **«NEED FOR SPEED. ЖАЖДА СКОРОСТИ»**. 12+
12.05 Х/ф **«ГНЕВ ТИТАНОВ»**. 16+
14.00 Т/с **«КУХНЯ»**. 16+
17.00 Т/с **«СЕНЯ-ФЕДЯ»**. 16+
20.00, 01.00 Т/с **«УЛЕТНЫЙ ЭКИПАЖ»**. 16+
21.00 Х/ф **«ВОЙНА МИРОВ»**. 16+
23.15, 00.30 «Шоу «Уральских пельменей». 16+
02.00 Т/с **«ДЕВОЧКИ НЕ СДАЮТСЯ»**. 16+
03.00 Т/с **«ПРИНЦ СИБИРИ»**. 12+
04.00 Т/с **«АМАЗОНКИ»**. 16+
04.55 Т/с **«ДВА ОТЦА И ДВА СЫНА»**. 16+

НТВ

05.00 Т/с **«АГЕНТ ОСОБОГО НАЗНАЧЕНИЯ»**. 16+
06.00 «Деловое утро НТВ». 12+
08.20 Т/с **«МУХТАР. НОВЫЙ СЛЕД»**. 16+
10.00, 13.00, 16.00, 19.00, 00.05 «Сегодня»
10.20 Т/с **«МОРСКИЕ ДЬЯВОЛЫ. СМЕРЧ»**. 16+
12.00 «Вежливые люди»
13.25 «Обзор. Чрезвычайное происшествие»
14.00, 16.30 «Место встречи»
17.15 «ДНК». 16+
18.15, 19.40 Т/с **«ГОРЮНОВ»**. 16+
21.00 Т/с **«ПЕС»**. 16+
00.15 Т/с **«ВДОВА»**. 16+
01.20 «Место встречи». 16+
03.20 «Квартирный вопрос»
04.20 Т/с **«МОСКВА. ТРИ ВОКЗАЛА»**. 16+

ОТС

06.00 «Ничего лишнего». 12+
10.00, 12.55, 14.30, 15.25, 17.55, 20.25, 23.55, 05.55 «Большой прогноз»
10.05, 04.30 Т/с **«ПРИНЦ СИБИРИ»**. 12+
10.50, 13.35, 15.55, 18.30, 00.55, 05.15 Погода
10.55, 05.20 «С миру по нитке». 12+
11.20 Мультфильмы. 6+
13.00, 18.00, 20.55, 00.25 «Экстренный вызов». 16+
13.10, 15.50, 21.05, 00.35 «Деловые новости». 16+
13.15, 15.40, 18.10 «СпортОбзор». 12+
13.25, 15.30, 18.15, 21.15, 00.45 «ДПС». 16+
13.40 Т/с **«НА ПУТИ К СЕРДЦУ»**. 16+
14.35 «Неразгаданный Байкал». 12+
16.00 «Pro здоровье». 16+
16.20 Т/с **«ВЫЗОВ-4»**. 16+
17.10 «Хиросима. Нагасаки. Рассекречено». 16+
18.35 «Декабрь 41. Спасти Москву». 12+
19.15 «Александр Суворов. Перейти через Альпы». 16+
20.00 «Отдельная тема». 16+
20.30 «Новости. Прямой эфир». 16+
21.30, 00.00 «Новости». 16+
21.55 Х/ф **«МЫ СТРАННО ВСТРЕТИЛИСЬ»**. 16+
23.30 «Миссия в ставке Наполеона». 16+
01.00 Х/ф **«ОХОТНИК С УОЛЛ-СТРИТ»**. 18+
02.45 Х/ф **«ЗА ПРОПАСТЬЮ ВО РЖИ»**. 16+

ЗВЕЗДА

06.00 «Сегодня утром»
08.20, 09.15, 10.05, 12.50, 13.15, 14.05 Т/с **«МАРЬИНА РОЩА»**. 12+
09.00, 13.00, 18.00, 23.00 «Новости дня»
10.00, 14.00 «Военные новости»
18.40 «Ракетный щит Родины». 12+
19.35 «Легенды армии». 12+
20.20 «Улика из прошлого». 16+
21.10 «Специальный репортаж». 12+
21.35 «Открытый эфир». Реалити-шоу. 12+
23.15 «Между тем». 12+
23.45 Т/с **«СЕМНАДЦАТЬ МГНОВЕНИЙ ВЕСНЫ»**
04.10 Х/ф **«УБИЙСТВО СВИДЕТЕЛЯ»**. 16+
05.25 «Хроника Победы». 12+

РЕН ТВ

05.00, 04.20 «Территория заблуждений». 16+
06.00, 11.00, 15.00 «Документальный проект». 16+
07.00 «С бодрым утром!». 16+
08.30, 12.30, 16.30, 19.30, 23.00 «Новости». 16+
09.00 «Военная тайна». 16+
12.00, 16.00, 19.00 «Информационная программа 112». 16+
13.00 «Загадки человечества». 16+
14.00 «Как устроен мир». 16+
17.00 «Тайны Чапман». 16+
18.00 «Самые шокирующие гипотезы». 16+
20.00 Х/ф **«ОТ КОЛЫБЕЛИ ДО МОГИЛЫ»**. 16+
22.00 «Водить по-русски». 16+
23.25 «Загадки человечества». 18+
00.30 «Анекдот-шоу». 16+
01.00 Т/с **«СПАРТАК: КРОВЬ И ПЕСОК»**. 18+

ПЯТНИЦА!

05.00, 09.20, 10.15, 14.00, 17.20 «Орел и решка». 16+
07.00 «Школа доктора Комаровского». 12+
07.30 «Утро Пятницы». 16+
13.00 «Подиум». 16+
21.00 «Секретный миллионер-3». 16+
23.30 «Теперь я босс!». 16+
00.30 Х/ф **«ПЛАКСА»**. 16+
02.00, 04.30 «Пятница News». 16+
02.30 «Верю — не верю». 16+

КУЛЬТУРА

06.30, 07.00, 07.30, 08.20, 10.00, 15.00, 19.30, 23.50 «Новости культуры»
06.35 Лето Господне. Введение во храм Пресвятой Богородицы
07.05, 20.05 «Правила жизни»
07.35 «Веселый жанр невеселого времени»
08.25 «Подвесной паром в Португалете. Мост, качающий гондолу»
08.45 Х/ф **«АМЕРИКАНСКАЯ ТРАГЕДИЯ»**
10.15 «Наблюдатель»
11.10, 01.25 «Встреча с Татьяной Дорониной»
12.20, 18.40, 00.35 «Тем временем. Смыслы»
13.10, 00.10 «Рассекреченная история»
13.40 «Мы — грамотеи!»
14.20 «Дом полярников»
15.10 «Пятое измерение»
15.40 «Белая студия»
16.25 «Больше, чем любовь»
17.05 «Первые в мире»
17.20 «Мастер-классы»
18.15 «Настоящее-прошедшее. Поиски и находки»
19.45 «Главная роль»
20.30 «Спокойной ночи, малыши!»
20.45 «Барон Эдуард Фальц-Фейн: русские монологи»
21.40 «Искусственный отбор»
22.25 Х/ф **«В КРУГЕ ПЕРВОМ»**
02.35 «Pro memoria. Отсветы»

ДИСНЕЙ

05.00 М/с «Тимон и Пумба». 6+
06.20, 11.35 М/с «Дружные мопсы»
06.45, 12.50 М/с «Пес Пэт». 6+
07.15, 13.40 М/с «Зак Шторм — суперпират». 6+
08.15, 11.10 М/с «Герои в масках»
08.45, 12.00 М/с «Удивительная Ви». 6+
09.15 М/с «Мини-маппеты»
09.40 М/с «Хранитель Лев»
10.10 М/с «София Прекрасная»
10.40 М/с «Елена — принцесса Авалора»
15.00 М/с «Город героев: Новая история». 6+
16.25 М/с «Леди Баг и суперкот». 6+
17.45 М/с «Гравити Фолз». 12+
18.40 М/с «Утиные истории». 6+
19.10 М/с «Рапунцель: История продолжается». 6+
19.30 М/ф «Король Лев»
21.30 М/с «Звездная принцесса и силы зла». 12+
23.00 М/с «Стражи Галактики: Новая миссия». 12+
23.35 М/с «Человек-паук». 12+
00.00 Т/с **«ОДНАЖДЫ В СКАЗКЕ»**. 12+
01.40 Т/с **«ВОЛШЕБНИКИ ИЗ ВЭЙВЕРЛИ ПЛЭЙС»**. 6+
02.50 М/с «Отель Трансильвания». 12+
04.25 «Музыка на канале Disney». 6+

ТВЦ

06.00 «Настроение»
08.10 «Доктор И...». 16+
08.40 Х/ф **«МЫ С ВАМИ ГДЕ-ТО ВСТРЕЧАЛИСЬ»**
10.35 «Короли эпизода. Сергей Филиппов». 12+
11.30, 14.30, 19.40, 22.00 «События»
11.50 Т/с **«ЧИСТО АНГЛИЙСКОЕ УБИЙСТВО»**. 12+
13.40 «Мой герой. Яна Поплавская». 12+
14.50 «Город новостей»
15.05, 01.05 Т/с **«ПУАРО АГАТЫ КРИСТИ»**. 12+
17.00 «Естественный отбор». 12+
17.50 Х/ф **«АЛМАЗЫ ЦИРЦЕИ»**. 12+
20.00 «Наш город. Диалог с мэром» Прямой эфир»
21.00, 22.35 «Право голоса». 16+
23.10 «Миллионы Ванги». 16+
00.00 «События. 25-й час»
00.35 «10 самых... Завидные невесты». 16+
02.40 «Петровка, 38»
02.55 Х/ф **«СЕРЕЖКА КАЗАНОВЫ»**. 12+

ДОМАШНИЙ

06.30 «6 кадров». 16+
06.50 «Удачная покупка». 16+
07.00, 12.45, 03.20 «Понять. Простить»
07.30 «По делам несовершеннолетних». 16+
09.40 «Давай разведемся!». 16+
10.45, 04.15 «Тест на отцовство» 16+
11.40 «Реальная мистика»
14.20 Х/ф **«КАК РАЗВЕСТИ МИЛЛИОНЕРА»**. 16+
18.00 Документальный фильм. 12+
18.25 «Дом с умом». 12+
18.45 «Музыка большого города». 16+
19.00 Х/ф **«ДОМ НАДЕЖДЫ»**. 16+
23.00 Т/с **«ЖЕНСКИЙ ДОКТОР-2»**. 16+
00.00 «Новосибирские новости». 16+
00.30 Т/с **«НЕ ВМЕСТЕ»**. 16+
05.05 «Преступления страсти»
06.00 «Домашняя кухня». 16+

МАТЧ ТВ

08.25, 15.50 Смешанные единоборства. 16+
10.00 «Заклятые соперники». 12+
10.30, 22.35 «Тает лед» с Алексеем Ягудиным. 12+
11.00, 12.55, 17.50, 19.25, 22.30, 23.05 «Новости»
11.05, 19.30, 23.10, 04.55 «Все на Матч!2
13.00 Футбол
14.50 «Тотальный футбол». 12+
17.55 «Все на футбол!». 12+
18.55 «ФутБОЛЬНО». 12+
20.30 Профессиональный бокс. 16+
23.55 Гандбол. Чемпионат Европы. Россия — Словения. Прямая трансляция
01.45 Церемония вручения национальной спортивной премии. 12+
02.55 Футбол. Чемпионат Англии. «Уотфорд» — «Манчестер Сити». Прямая трансляция
05.25 Футбол. Чемпионат Франции. «Амьен» — «Монако»

5 КАНАЛ

05.00, 09.00, 13.00, 22.00, 04.00 «Известия»
05.45 Т/с **«СНАЙПЕР-2. ТУНГУС»**. 16+
09.25 Т/с **«СПЕЦНАЗ-2»**. 16+
13.25, 14.20, 04.10, 15.10, 04.55, 16.05, 16.55 Т/с **«ГЛУХАРЬ»**. 16+
17.50 Т/с **«ГЛУХАРЬ. ПРОДОЛЖЕНИЕ»**. 16+
18.50, 19.35, 20.25, 21.10, 22.25 Т/с **«СЛЕД»**. 16+
23.15 Т/с **«СВОИ»**. 16+
00.00 «Известия. Итоговый выпуск»
00.25 Х/ф **«ПОСЛЕДНИЙ ГЕРОЙ»**. 16+
02.10 Х/ф **«БЕЛЫЙ ТИГР»**. 16+

49 КАНАЛ

06.00 «Оранжевое утро». 12+
09.00, 19.00, 21.00, 22.50, 01.00 «Новости 49». 12+

09.20, 12.40, 14.55, 16.50, 19.10, 21.20, 23.10, 01.25, 01.55 Прогноз погоды
09.25 Х/ф **«ЧЕРНАЯ СТРЕЛА»**. 6+
11.00 «Наш Новосибирск». 12+
11.15 Х/ф **«ЧЕЛОВЕК, КОТОРЫЙ ЗАКРЫЛ ГОРОД»**. 12+
12.45, 15.00, 18.55, 19.15, 21.25 «Программа ПРО». 12+
13.05 «Время женщины». 12+
13.25, 19.35 Х/ф **«ФРОНТ ЗА ЛИНИЕЙ ФРОНТА»**. 12+
15.05 Х/ф **«БЕЛОРУССКИЙ ВОКЗАЛ»**. 12+
16.55 «Программа безопасности». 16+
17.15 Х/ф **«ИНТЕРДЕВОЧКА»**. 16+
18.30 «Прецедент». 12+
21.30 Х/ф **«ДАМЫ ПРИГЛАШАЮТ КАВАЛЕРОВ»**. 12+
23.15 Х/ф **«ГОРЯЧИЙ СНЕГ»**. 6+
01.30 «Мужской сезон». 12+

Ю

05.00, 04.00 «Топ-модель по-американски». 16+
06.55, 00.55 «В теме». 16+
07.20 Т/с **«СЕКРЕТ ТРОПИКАНКИ»**. 16+
09.00, 19.30 Т/с **«КЛОН»**. 16+
11.00 «МастерШеф. Дети». 12+
15.20 «Моя свекровь – монстр». 16+
17.30 «Женись на мне». 16+
21.25 «Я стесняюсь своего тела». 16+
01.20 Т/с **«МЫСЛИТЬ КАК ПРЕСТУПНИК»**. 16+
03.35 «Любовь с первого лайка». 16+

ОТР

09.00, 15.05, 01.05 «Прав!Да?». 12+
09.55, 16.05, 03.25 «Большая страна». 12+
10.20 Мультфильмы. 6+
10.55 «Большая наука». 12+
11.25, 14.50, 20.05, 02.00, 03.50 «Активная среда». 12+
11.40, 19.10, 02.35 «Охотники за сокровищами». 12+
12.00, 19.30, 03.00 «Загадка неизвестного корабля». 12+
12.30, 16.30, 08.30 «Календарь». 12+
13.00, 20.10 Х/ф **«ПЛАН Б»**. 16+
14.00, 15.00, 16.00, 17.00, 19.00, 20.00, 21.00, 01.00 «Новости»
17.20, 22.00, 04.00 «ОТРажение»
02.05 «Книжное измерение». 12+
08.05 «Моя история. Роман Мадянов». 12+

СРЕДА, 5 ДЕКАБРЯ

ПЕРВЫЙ

05.00 «Доброе утро»
09.00, 12.00, 15.00, 03.00 «Новости»
09.15 «Сегодня 5 декабря. День начинается». 6+
09.55, 02.50, 03.05 «Модный приговор». 6+
10.55 «Жить здорово!». 16+
12.15, 17.00, 18.25, 01.05 «Время покажет». 16+
15.15, 03.55 «Давай поженимся!». 16+
16.00, 01.55 «Мужское/женское». 16+
18.00 «Вечерние новости»
18.50, 00.05 «На самом деле». 16+
19.50 «Пусть говорят». 16+
21.00 «Время»
21.30 Т/с **«ЖЕЛТЫЙ ГЛАЗ ТИГРА»**. 16+
22.30 «Большая игра». 12+
23.30 «Вечерний Ургант». 16+

РОССИЯ 1

05.00, 05.10, 05.41, 06.10, 06.41, 07.10, 07.41, 08.10, 08.41, 09.15 «Утро России»
05.07, 06.07, 07.07, 08.07 «Местное время»
05.35, 06.35, 07.35, 08.35, 14.25, 17.00, 20.45 «Вести-Новосибирск»
09.00, 11.00, 14.00, 20.00 «Вести»
09.55 «О самом главном». 12+
11.25 «Вести-Сибирь»
11.40, 03.50 «Судьба человека с Борисом Корчевниковым». 12+
12.45, 18.50 «60 минут». Реалити-шоу. 12+
14.40 Т/с **«ТАЙНЫ ГОСПОЖИ КИРСАНОВОЙ»**. 12+
17.25 «Андрей Малахов. Прямой эфир». 16+
21.00 Т/с **«ТАЙНЫ СЛЕДСТВИЯ»**. 12+
23.15 «Вечер с Владимиром Соловьевым». 12+
01.00 Т/с **«ОТЕЦ МАТВЕЙ»**. 12+

ТВ 3

06.00, 09.00 Мультфильмы
08.00 «Новосибирские новости». 16+
08.20 «Садовник рекомендует». 12+
08.40 «Дом с умом». 12+
09.20, 09.55, 10.30, 17.35, 18.10 Т/с **«СЛЕПАЯ»**. 12+
11.00, 11.30, 16.00, 16.30, 17.00 «Гадалка». 12+
12.00, 13.00, 14.00 «Не ври мне». 12+
15.00 «Мистические истории». 16+
18.40, 19.30 Т/с **«ЛЮЦИФЕР»**. 16+
20.15, 21.15, 22.00 Т/с **«КАСЛ»**. 12+
23.00 Х/ф **«ГОСТЬЯ»**. 12+
01.15, 02.15, 03.00, 03.45, 04.30, 05.00, 05.30 Т/с **«СКОРПИОН»**. 16+

ТНТ

07.00, 08.00, 22.00 «Где логика?». 16+
09.00 «Дом-2. Lite». 16+
10.15 «Дом-2. Остров любви». 16+
11.30 «Бородина против Бузовой». 16+
12.30, 01.05 Т/с **«УЛИЦА»**. 16+
13.00 «Большой завтрак». 16+
13.30 «Битва экстрасенсов». 16+
15.00, 15.30, 16.00, 16.30, 17.00, 17.30, 18.00, 18.30 Т/с **«ИНТЕРНЫ»**. 16+
19.00, 20.00 Т/с **«ПОЛИЦЕЙСКИЙ С РУБЛЕВКИ»**. 16+
21.00 «Однажды в России». 16+
23.00 «Дом-2. Город любви». 16+
00.00 «Дом-2. После заката». 16+
01.35 «Комик в городе». 16+
02.05, 02.55, 03.45, 04.35 «Stand up». 16+
05.10, 06.00 «Импровизация». 16+

СТС

06.00 «Ералаш»
06.35 М/с «Команда Турбо»
07.05 М/с «Семейка Крудс. Начало». 6+
07.30, 19.30, 00.00, 05.30 «Вместе». 12+
08.30 М/с «Да здравствует король Джулиан!». 6+
08.55 М/с «Три кота»
09.05 М/с «Драконы. Гонки по краю». 6+
09.30 Х/ф **«МОНТЕ-КАРЛО»**
11.45 Х/ф **«ВОЙНА МИРОВ»**. 16+
14.00 Т/с **«КУХНЯ»**. 16+
18.30 Т/с **«СЕНЯ-ФЕДЯ»**. 16+
20.00, 01.00 Т/с **«УЛЕТНЫЙ ЭКИПАЖ»**. 16+
21.00 Х/ф **«ОГРАБЛЕНИЕ ПО-ИТАЛЬЯНСКИ»**. 12+
23.15, 00.30 «Шоу «Уральских пельменей». 16+
02.00 Т/с **«ДЕВОЧКИ НЕ СДАЮТСЯ»**. 16+
03.00 Т/с **«ПРИНЦ СИБИРИ»**. 12+
04.00 Т/с **«АМАЗОНКИ»**. 16+
04.55 Т/с **«ДВА ОТЦА И ДВА СЫНА»**. 16+

НТВ

05.00 Т/с **«АГЕНТ ОСОБОГО НАЗНАЧЕНИЯ»**. 16+
06.00 «Деловое утро НТВ». 12+
08.20 Т/с **«МУХТАР. НОВЫЙ СЛЕД»**. 16+
10.00, 13.00, 16.00, 19.00, 00.05 «Сегодня»
10.20 Т/с **«МОРСКИЕ ДЬЯВОЛЫ. СМЕРЧ»**. 16+
12.00 «Вежливые люди»
13.25 «Обзор. Чрезвычайное происшествие»
14.00, 16.30 «Место встречи»
17.15 «ДНК». 16+
18.15, 19.40 Т/с **«ГОРЮНОВ»**. 16+
21.00 Т/с **«ПЕС»**. 16+
00.15 Т/с **«ВДОВА»**. 16+
01.25 «Место встречи». 16+
03.20 «Дачный ответ»
04.20 Т/с **«МОСКВА. ТРИ ВОКЗАЛА»**. 16+

ОТС

06.00 «Ничего лишнего». 12+
10.00, 12.55, 14.30, 15.25, 17.55, 22.10, 01.15, 05.55 «Большой прогноз»
10.05, 03.40 Т/с **«ПРИНЦ СИБИРИ»**. 12+
10.50, 13.35, 15.55, 18.30, 02.10, 05.00 Погода
10.55 «Неразгаданный Байкал». 12+
11.20 Мультфильмы. 6+
13.00, 18.00, 22.40, 01.45 «Экстренный вызов». 16+
13.10, 15.50, 22.50, 01.55 «Деловые новости». 16+
13.15, 15.40, 18.10 «СпортОбзор». 12+
13.25, 15.30, 18.20, 23.00, 02.00 «ДПС». 16+
13.40 Т/с **«НА ПУТИ К СЕРДЦУ»**. 16+
14.35 «С миру по нитке». 12+
16.00 Т/с **«ВЫЗОВ-4»**. 16+
16.45 «Травля. Один против всех». 16+
18.35 «Pro здоровье». 16+
18.50 «От первого лица». 16+
19.20 Хоккей. КХЛ. «Сибирь» (Новосибирская обл.) – «Металлург» (Магнитогорск). Прямая трансляция
22.15 «Новости. Прямой эфир». 16+
23.10, 01.20 «Новости». 16+
23.40 Х/ф **«ЛЮБОВЬ ПОД НАДЗОРОМ»**. 16+
02.15 Х/ф **«ПРОГУЛКА»**. 12+
04.25 «Тайны нашего кино». 12+
05.05 «Убийцы среди нас». 16+

ЗВЕЗДА

06.00 «Сегодня утром»
08.20, 09.15, 10.05, 12.50, 13.15, 14.05 Т/с **«МАРЬИНА РОЩА»**. 12+
09.00, 13.00, 18.00, 23.00 «Новости дня»
10.00, 14.00 «Военные новости»
16.00 Т/с **«МАРЬИНА РОЩА-2»**. 12+
18.40 «Ракетный щит Родины». 12+
19.35 «Последний день. Анатолий Тарасов». 12+
20.20 «Секретная папка». 12+
21.10 «Специальный репортаж». 12+
21.35 «Открытый эфир». 12+
23.15 «Между тем». 12+
23.45 Т/с **«СЕМНАДЦАТЬ МГНОВЕНИЙ ВЕСНЫ»**
04.10 Х/ф **«РАЗОРВАННЫЙ КРУГ»**. 12+
05.35 «Имена границы». 12+

РЕН ТВ

05.00, 04.30, 09.00 «Территория заблуждений». 16+
06.00, 11.00, 15.00 «Документальный проект». 16+
07.00 «С бодрым утром!». 16+
08.30, 12.30, 16.30, 19.30, 23.00 «Новости». 16+
12.00, 16.00, 19.00 «Информационная программа 112». 16+
13.00, 23.25 «Загадки человечества». 16+
14.00 «Как устроен мир». 16+
17.00 «Тайны Чапман». 16+
18.00 «Самые шокирующие гипотезы». 16+
20.00 Х/ф **«НЕКУДА БЕЖАТЬ»**. 16+
21.50 «Смотреть всем!». 16+
00.30 «Анекдот-шоу». 16+
01.00 Т/с **«СПАРТАК: КРОВЬ И ПЕСОК»**. 18+
02.50 Х/ф **«ПИТЕР ПЭН»**. 12+

ПЯТНИЦА!

05.00, 09.20, 10.15 «Орел и решка». 16+
07.00 «Школа доктора Комаровского». 12+
07.30 «Утро Пятницы». 16+
12.00, 19.00 «Адская кухня-2». 16+
16.00 «На ножах». 16+
21.00 «Секретный миллионер-3». 16+
23.30 «Теперь я босс!». 16+
00.30 Х/ф **«ЭДВАРД РУКИ-НОЖНИЦЫ»**. 16+
02.30 «Пятница News». 16+
03.00 «Верю – не верю». 16+

КУЛЬТУРА

06.30, 07.00, 07.30, 08.20, 10.00, 15.00, 19.30, 23.50 «Новости культуры»
06.35 «Пешком...»
07.05 «Правила жизни»
07.35 «Веселый жанр невеселого времени»
08.25, 17.05 «Первые в мире»
08.45 Х/ф **«АМЕРИКАНСКАЯ ТРАГЕДИЯ»**
10.15 «Наблюдатель»
11.10, 01.40 «Знай наших! Фильмы Эльдара Рязанова»
12.00 «Подвесной паром в Португалете. Мост, качающий гондолу»
12.20, 18.40, 00.55 «Что делать?»
13.10 «Рассекреченная история»
13.40 «Мстерские голландцы»
13.50 «Портрет на фоне времени»
14.30, 02.30 «Австрия. Зальцбург. Дворец Альтенау»
15.10 «Библейский сюжет»
15.40 «Сати. Нескучная классика...»
16.25 «Больше, чем любовь»
17.20 «Мастер-классы»
18.15 «Настоящее-прошедшее. Поиски и находки»
19.45 «Главная роль»
20.05 «Щелкунчик»
21.35 «Абсолютный слух»
22.20 Х/ф **«В КРУГЕ ПЕРВОМ»**
00.10 «Игры разума Страны восходящего солнца»

ДИСНЕЙ

05.00 М/с «Тимон и Пумба». 6+
06.20, 11.35 М/с «Дружные мопсы»
06.45, 12.50 М/с «Пес Пэт». 6+
07.15, 13.40 М/с «Зак Шторм – суперпират». 6+
08.15, 11.10 М/с «Герои в масках»
08.45, 12.00 М/с «Удивительная Ви». 6+
09.15 М/с «Мини-маппеты»
09.40 М/с «Хранитель Лев»
10.10 М/с «София Прекрасная»
10.40 М/с «Елена – принцесса Авалора»
15.00 М/с «Город героев: Новая история». 6+
16.25 М/с «Леди Баг и суперкот». 6+
17.45, 02.50 М/с «Гравити Фолз». 12+
18.40 М/с «Утиные истории». 6+
19.10 М/с «Рапунцель: История продолжается». 6+
19.30 М/ф «Король Лев-2: Гордость Симбы»
21.20 М/с «Звездная принцесса и силы зла». 12+
23.00 М/с «Стражи Галактики: Новая миссия». 12+
23.35 М/с «Человек-паук». 12+
00.00 Т/с **«ОДНАЖДЫ В СКАЗКЕ»**. 12+
01.40 Т/с **«ВОЛШЕБНИКИ ИЗ ВЭЙВЕРЛИ ПЛЭЙС»**. 6+
04.25 «Музыка на канале Disney». 6+

ТВЦ

06.00 «Настроение»
08.05 «Доктор И...». 16+
08.40 Х/ф **«ДОБРОВОЛЬЦЫ»**
10.35 «Михаил Ульянов. Горькая исповедь». 12+
11.30, 14.30, 19.40, 22.00 «События»
11.50 Т/с **«ЧИСТО АНГЛИЙСКОЕ УБИЙСТВО»**. 12+
13.40 «Мой герой. Андрей Носков». 12+
14.50 «Город новостей»
15.05, 01.20 Т/с **«ПУАРО АГАТЫ КРИСТИ»**. 12+
17.00 «Естественный отбор». 12+
17.50 Х/ф **«СФИНКСЫ СЕВЕРНЫХ ВОРОТ»**. 12+
20.00 «Петровка, 38»
20.20 «Право голоса». 16+
22.30 «Линия защиты». 16+
23.05 «Приговор. Американский срок Япончика». 16+
00.00 «События. 25-й час»
00.30 «Хроники московского быта». 12+
02.55 Х/ф **«АЛМАЗЫ ЦИРЦЕИ»**. 12+

ДОМАШНИЙ

06.30 «6 кадров». 16+
06.50 «Удачная покупка». 16+
07.00, 18.40 Документальный фильм. 12+
07.20 «Музыка большого города». 16+
07.30 «По делам несовершеннолетних». 16+
09.15 «Давай разведемся!». 16+
10.20, 03.50 «Тест на отцовство». 16+
11.25 «Реальная мистика»
12.30, 03.20 «Понять. Простить»
13.35 «Курортный роман»
18.00 «Садовник рекомендует». 12+
18.15 «Дом с умом». 12+
19.00 Х/ф **«ОПАСНЫЕ СВЯЗИ»**. 16+
23.00 Т/с **«ЖЕНСКИЙ ДОКТОР-2»**. 16+
00.00 «Новосибирские новости». 16+
00.30 Т/с **«НЕ ВМЕСТЕ»**. 16+
04.40 «Преступления страсти»
05.35 «Домашняя кухня». 16+

МАТЧ ТВ

07.15 «Все на футбол!». 12+
08.15 Футбол. Церемония вручения наград «Золотой мяч 2018». 12+
10.00 «Заклятые соперники». 12+
10.30 «Тает лед» с Алексеем Ягудиным. 12+
11.00, 12.55, 15.20, 18.50, 22.20, 01.25 «Новости»
11.05, 15.25, 19.00, 02.00, 04.55 «Все на Матч!»
13.00 «Золотая команда». 12+
13.20 Смешанные единоборства. 16+
16.00 Профессиональный бокс. 16+
18.00 «Самые сильные». 12+
18.30 «Спартак» – «Локомотив». Live». 12+
19.50 Биатлон. Кубок мира. Прямая трансляция
22.25 «ФутБОЛЬНО». 12+
22.55 «Все на футбол!»
23.25 Футбол. «Спартак» (Москва) – «Урал» (Екатеринбург). Прямая трансляция
01.30 «Ген победы». 12+
02.55 Футбол. Чемпионат Англии. «Манчестер Юнайтед» – «Арсенал». Прямая трансляция
05.30 Футбол. Чемпионат Англии. «Вулверхэмптон» – «Челси»

5 КАНАЛ

05.00, 09.00, 13.00, 22.00, 03.50 «Известия»
05.25, 06.05, 07.00, 08.00 Т/с **«ГЛУХАРЬ»**. 16+
09.25 Т/с **«ПЕТРОВИЧ»**. 16+
13.25 Т/с **«ГЛУХАРЬ. ПРОДОЛЖЕНИЕ»**. 16+
18.50, 19.35, 20.25, 21.10, 22.25 Т/с **«СЛЕД»**. 16+
23.15 Т/с **«СВОИ»**. 16+
00.00 «Известия. Итоговый выпуск»
00.25 Х/ф **«ВА-БАНК»**. 16+
02.20 Х/ф **«ВА-БАНК-2»**. 16+

49 КАНАЛ

06.00 «Оранжевое утро». 12+
09.00, 11.00, 19.00, 21.00, 22.55, 01.05 «Новости 49». 12+
09.20, 16.35, 19.10, 21.20, 23.15, 01.25, 01.55 Прогноз погоды
09.25 Документальные фильмы. 12+
09.40, 17.20 Х/ф **«ИНТЕРДЕВОЧКА»**. 16+
11.20 Х/ф **«ГОРЯЧИЙ СНЕГ»**. 6+
13.10 «Мужской сезон». 12+
13.30 Х/ф **«ФРОНТ ЗА ЛИНИЕЙ ФРОНТА»**. 12+
15.05, 17.00, 18.55, 21.25 «Программа ПРО». 12+
15.10 Х/ф **«ДАМЫ ПРИГЛАШАЮТ КАВАЛЕРОВ»**. 12+
16.40 «Наш Новосибирск». 12+
18.40 «Полетели!». 12+
19.15 «Дела и люди». 12+
19.25 Х/ф **«ЧАСТНЫЙ ДЕТЕКТИВ, ИЛИ ОПЕРАЦИЯ «КООПЕРАЦИЯ»**. 12+
21.30 Х/ф **«ИЗ ЖИЗНИ ОТДЫХАЮЩИХ»**. 12+
23.20 Х/ф **«ЗАГАДКА ЭНДХАУЗА»**. 12+
01.30 «Время женщины». 12+

Ю

05.00, 03.20 «Топ-модель по-американски». 16+
06.50, 00.35 «В теме». 16+
07.15 Т/с **«СЕКРЕТ ТРОПИКАНКИ»**. 16+
08.50, 19.00 Т/с **«КЛОН»**. 16+
10.40 «МастерШеф. Дети». 12+
15.20 «Моя свекровь – монстр». 16+
17.30 «Обмен женами». 16+
20.55 «Я стесняюсь своего тела». 16+
01.00 Т/с **«МЫСЛИТЬ КАК ПРЕСТУПНИК»**. 16+

ОТР

09.00, 15.05, 01.05 «Прав!Да?». 12+
09.55, 16.05, 03.25 «Большая страна». 12+
10.20 Мультфильмы. 6+
10.55 «Служу Отчизне». 12+
11.25, 14.50, 20.05, 02.00, 03.50 «Активная среда». 12+
11.40, 19.10, 02.35 «Охотники за сокровищами». 12+
12.00, 19.30, 03.00 «Призрачная субмарина». 12+
12.30, 16.30, 08.30 «Календарь». 12+
13.00, 20.10 Х/ф **«ПЛАН Б»**. 16+
14.00, 15.00, 16.00, 17.00, 19.00, 20.00, 21.00, 01.00 «Новости
17.20, 22.00, 04.00 «ОТРажение»
02.05 «Моя история. Роман Мадянов». 12+
08.05 «Гамбургский счет». 12+

ЧЕТВЕРГ, 6 ДЕКАБРЯ

ПЕРВЫЙ

05.00 «Доброе утро»
09.00, 12.00, 15.00, 03.00 «Новости»
09.15 «Сегодня 6 декабря. День начинается». 6+
09.55, 02.50, 03.05 «Модный приговор». 6+
10.55 «Жить здорово!». 16+
12.15, 17.00, 18.25, 01.05 «Время покажет». 16+
15.15, 03.55 «Давай поженимся!». 16+
16.00, 01.55 «Мужское/женское». 16+
18.00 «Вечерние новости»
18.50, 00.05 «На самом деле». 16+
19.50 «Пусть говорят». 16+
21.00 «Время»
21.30 Т/с **«ЖЕЛТЫЙ ГЛАЗ ТИГРА»**. 16+
22.30 «Большая игра». 12+
23.30 «Вечерний Ургант». 16+

РОССИЯ 1

05.00, 05.10, 05.41, 06.10, 06.41, 07.10, 07.41, 08.10, 08.41, 09.15 «Утро России»
05.07, 06.07, 07.07, 08.07 «Местное время»
05.35, 06.35, 07.35, 08.35, 20.45 «Вести-Новосибирск»
09.00, 11.00, 20.00 «Вести»
09.55 «О самом главном». 12+
11.25 «Вести-Сибирь»
11.40, 03.50 «Судьба человека с Борисом Корчевниковым». 12+
12.35, 17.30 «60 минут». Реалити-шоу. 12+
13.45 Т/с **«ТАЙНЫ ГОСПОЖИ КИРСАНОВОЙ»**. 12+
16.00 Разговор с председателем Правительства РФ Дмитрием Медведевым
18.40 «Андрей Малахов. Прямой эфир». 16+
21.00 Т/с **«ТАЙНЫ СЛЕДСТВИЯ»**. 12+
23.15 «Вечер с Владимиром Соловьевым». 12+
02.00 Т/с **«ОТЕЦ МАТВЕЙ»**. 12+

ТВ 3

06.00, 09.00 Мультфильмы
08.00 «Новосибирские новости». 16+
08.20 «Садовник рекомендует». 12+
08.40 «Дом с умом». 12+
09.20, 09.55, 10.30, 17.35, 18.10 Т/с **«СЛЕПАЯ»**. 12+
11.00, 11.30, 16.00, 16.30, 17.00 «Гадалка». 12+
12.00, 13.00, 14.00 «Не ври мне». 12+
15.00 «Мистические истории». 16+
18.40, 19.30 Т/с **«ЛЮЦИФЕР»**. 16+
20.15, 21.15, 22.00 Т/с **«КАСЛ»**. 12+
23.00 «Это реальная история». 16+
00.00 Х/ф **«ПОЛИЦИЯ МАЙАМИ: ОТДЕЛ НРАВОВ»**. 16+
02.30, 03.30, 04.00, 04.45, 05.30 Т/с **«C.S.I.: МЕСТО ПРЕСТУПЛЕНИЯ»**. 16+

ТНТ

07.00, 08.00 «Где логика?». 16+
09.00 «Дом-2. Lite». 16+
10.15 «Дом-2. Остров любви». 16+
11.30 «Бородина против Бузовой». 16+
12.30, 01.05 Т/с **«УЛИЦА»**. 16+
13.00 «Битва экстрасенсов». 16+
14.30, 15.00, 15.30, 16.00, 16.30, 17.00, 17.30, 18.00, 18.30 Т/с **«ИНТЕРНЫ»**. 16+
19.00, 20.00 Т/с **«ПОЛИЦЕЙСКИЙ С РУБЛЕВКИ»**. 16+
21.00 «Шоу «Студия Союз». 16+
22.00, 05.10, 06.00 «Импровизация». 16+
23.00 «Дом-2. Город любви». 16+
00.00 «Дом-2. После заката». 16+
01.35 «Комик в городе». 16+
02.05 «ТНТ-Club». 16+
02.10, 03.00, 03.50, 04.35 «Stand up». 16+

СТС

06.00 «Ералаш»
06.35 М/с «Команда Турбо»
07.05 М/с «Семейка Крудс. Начало». 6+
07.30, 19.30, 00.00, 05.30 «Вместе». 12+
08.30 М/с «Да здравствует король Джулиан!». 6+
08.55 М/с «Три кота»
09.05 М/с «Драконы. Гонки по краю». 6+
09.30 М/ф «Безумные миньоны». 6+
09.40 Х/ф **«ТАЙМЛЕСС-3. ИЗУМРУДНАЯ КНИГА»**. 12+
11.50 Х/ф **«ОГРАБЛЕНИЕ ПО-ИТАЛЬЯНСКИ»**. 12+
14.00 Т/с **«КУХНЯ»**. 12+
18.30 Т/с **«СЕНЯ-ФЕДЯ»**. 16+
20.00, 01.00 Т/с **«УЛЕТНЫЙ ЭКИПАЖ»**. 16+
21.00 Х/ф **«2012»**. 16+
00.30 «Уральские пельмени». Любимое». 16+
02.00 Т/с **«ДЕВОЧКИ НЕ СДАЮТСЯ»**. 16+
03.00 Т/с **«ПРИНЦ СИБИРИ»**. 12+
04.00 Т/с **«АМАЗОНКИ»**. 16+
04.55 Т/с **«ДВА ОТЦА И ДВА СЫНА»**. 16+

НТВ

05.00 Т/с **«АГЕНТ ОСОБОГО НАЗНАЧЕНИЯ»**. 16+
06.00 «Деловое утро НТВ». 12+
08.20 Т/с **«МУХТАР. НОВЫЙ СЛЕД»**. 16+
10.00, 13.00, 16.00, 19.00, 00.05 «Сегодня»
10.20 Т/с **«МОРСКИЕ ДЬЯВОЛЫ. СМЕРЧ»**. 16+
12.00 «Вежливые люди»
13.25 «Обзор. Чрезвычайное происшествие»
14.00, 16.30 «Место встречи»
17.15 «ДНК». 16+
18.15, 19.40 Т/с **«ГОРЮНОВ»**. 16+
21.00 Т/с **«ПЕС»**. 16+
00.15 Т/с **«ВДОВА»**. 16+
01.25 «Место встречи». 16+
03.25 «НашПотребНадзор». 16+
04.15 Т/с **«МОСКВА. ТРИ ВОКЗАЛА»**. 16+

ОТС

06.00 «Ничего лишнего». 12+
10.00, 12.55, 14.30, 15.25, 17.55, 20.25, 23.55, 05.55 «Большой прогноз»
10.05, 03.50 Т/с **«ПРИНЦ СИБИРИ»**. 12+
10.50, 13.35, 15.55, 18.30, 00.55, 05.00 Погода
10.55 «Майя. Рождение легенды». 12+
11.45 «Тайны нашего кино». 12+
12.10 Мультфильмы. 6+
13.00, 18.00, 20.55, 00.25 «Экстренный вызов». 16+
13.10, 15.45, 21.05, 00.35 «Деловые новости». 16+
13.15, 15.40, 18.10 «СпортОбзор». 12+
13.25, 15.30, 18.15, 21.15, 00.45 «ДПС». 16+
13.40 Т/с **«НА ПУТИ К СЕРДЦУ»**. 16+
14.35 «Моя история. Александр Балуев». 12+
16.00 Т/с **«ВЫЗОВ-4»**. 16+
16.50 «С миру по нитке». 12+
18.35 «Травля. Один против всех». 16+
19.15, 05.05 «Хиросима. Нагасаки. Рассекречено». 16+
20.00 «Отдельная тема». 16+
20.30 «Новости. Прямой эфир». 16+
21.30, 00.00 «Новости». 16+
21.55 Х/ф **«ЛЮБОВЬ ОДНА»**. 16+
01.00 Х/ф **«ДОЛГОЕ ПАДЕНИЕ»**. 18+
02.30 Х/ф **«МЫ СТРАННО ВСТРЕТИЛИСЬ»**. 16+
04.35 «Неразгаданный Байкал». 12+
05.30 «Трудная миссия в Лондоне». 16+

ЗВЕЗДА

06.00 «Сегодня утром»
08.20, 09.15, 10.05, 12.50, 13.15, 14.05 Т/с **«МАРЬИНА РОЩА-2»**. 12+
09.00, 13.00, 18.00, 23.00 «Новости дня»
10.00, 14.00 «Военные новости»
18.40 «Ракетный щит Родины». 12+
19.35 «Легенды космоса. Андриян Николаев». 6+
20.20 «Код доступа». 12+
21.10 «Специальный репортаж». 12+
21.35 «Открытый эфир». 12+
23.15 «Между тем». 12+
23.45 Т/с **«СЕМНАДЦАТЬ МГНОВЕНИЙ ВЕСНЫ»**
03.55 Х/ф **«ОТЧИЙ ДОМ»**. 12+
05.30 «Москва фронту». 12+

РЕН ТВ

05.00, 04.10 «Территория заблуждений». 16+
06.00, 09.00, 15.00 «Документальный проект». 16+
07.00 «С бодрым утром!». 16+
08.30, 12.30, 16.30, 19.30, 23.00 «Новости». 16+
12.00, 16.00, 19.00 «Информационная программа 112». 16+
13.00, 23.25 «Загадки человечества». 16+
14.00 «Как устроен мир». 16+
17.00 «Тайны Чапман». 16+
18.00 «Самые шокирующие гипотезы». 16+
20.00 Х/ф **«БЕЗДНА»**. 16+
22.40 «Смотреть всем!». 16+
00.30 «Анекдот-шоу». 16+
01.00 Т/с **«СПАРТАК: КРОВЬ И ПЕСОК»**. 18+
02.45 Х/ф **«ВЕЧНАЯ МЕСТЬ»**. 16+

ПЯТНИЦА!

05.00, 09.20, 10.15, 14.00, 17.00 «Орел и решка». 16+
07.00 «Школа доктора Комаровского». 12+
07.30 «Утро Пятницы». 16+
12.00 «Адская кухня-2». 16+
19.00 «Пацанки-3». 16+
21.00 «Подиум». 16+
22.00 «На ножах». 16+
23.00 «Теперь я босс». 16+
00.00 Х/ф **«ИСКУПЛЕНИЕ»**. 16+
02.30 «Пятница News». 16+
03.00 «Верю – не верю». 16+

КУЛЬТУРА

06.30, 07.00, 07.30, 08.20, 10.00, 15.00, 19.30, 23.50 «Новости культуры»
06.35 «Пешком...»
07.05, 20.05 «Правила жизни»
07.35 «Веселый жанр невеселого времени»
08.25, 17.15 «Первые в мире»
08.45 Х/ф **«АМЕРИКАНСКАЯ ТРАГЕДИЯ»**
10.15 «Наблюдатель»
11.10, 01.35 «Эти невероятные музыканты, или Новые сновидения Шурика»
12.20, 18.45, 00.50 «Игра в бисер»
13.00 «Николай Ге»
13.10 «Абсолютный слух»
13.50 «Острова. Юрий Чулюкин»
14.30 «Германия. Замок Розенштайн»
15.10 «Пряничный домик»
15.40 «2 Верник 2»
16.35 «Больше, чем любовь»
17.30 «Мастер-классы»
18.15 «Настоящее-прошедшее. Поиски и находки»
19.45 «Главная роль»
20.30 «Спокойной ночи, малыши!»
20.45 «Острова. Валентин Серов»
21.25 «Энигма. Ланг Ланг»
22.10 Х/ф **«В КРУГЕ ПЕРВОМ»**
00.10 «Черные дыры. Белые пятна»
02.40 «Pro memoria. Восток и восток»

ДИСНЕЙ

05.00 М/с «Тимон и Пумба». 6+
06.20, 11.35 М/с «Дружные мопсы»
06.45, 12.50 М/с «Пес Пэт». 6+
07.15, 13.40 М/с «Зак Шторм – суперпират». 6+
08.15, 11.10 М/с «Герои в масках»
08.45, 12.00 М/с «Удивительная Ви». 6+
09.15 М/с «Мини-маппеты»
09.40 М/с «Хранитель Лев»
10.10 М/с «София Прекрасная»
10.40 М/с «Елена – принцесса Авалора»
15.00 М/с «Город героев: Новая история». 6+
16.25 М/с «Леди Баг и суперкот». 6+
17.45 М/с «Гравити Фолз». 12+
18.40 М/с «Утиные истории». 6+
19.10 М/с «Рапунцель: История продолжается». 6+
19.30 М/ф «Король Лев-3: Акуна Матата»
21.20 М/с «Звездная принцесса и силы зла». 12+
22.45 «Правила стиля». 6+
23.00 М/с «Стражи Галактики: Новая миссия». 12+
00.00 Т/с **«ОДНАЖДЫ В СКАЗКЕ»**. 12+
00.55 Т/с **«ОДНАЖДЫ В СТРАНЕ ЧУДЕС»**. 16+
01.40 Т/с **«ВОЛШЕБНИКИ ИЗ ВЭЙВЕРЛИ ПЛЭЙС»**. 6+
02.50 М/с «Семейка Грин в городе». 12+
04.25 «Музыка на канале Disney». 6+

ТВЦ

06.00 «Настроение»
08.05 «Доктор И...». 16+
08.40 Х/ф **«В ЗОНЕ ОСОБОГО ВНИМАНИЯ»**
10.35 «Александр Балуев. «В меня заложен этот шифр». 12+
11.30, 14.30, 19.40, 22.00 «События»
11.50 Т/с **«ЧИСТО АНГЛИЙСКОЕ УБИЙСТВО»**. 12+
13.40 «Мой герой. Ирина Салтыкова». 12+
14.50 «Город новостей»
15.05, 01.25 Т/с **«ПУАРО АГАТЫ КРИСТИ»**. 12+
17.00 «Естественный отбор». 12+
17.50, 03.00 Х/ф **«СФИНКСЫ СЕВЕРНЫХ ВОРОТ»**. 12+
20.00 «Петровка, 38»
20.20 «Право голоса». 16+
22.30 «Обложка. Ким и Трамп: ядерный переполох». 16+
23.05 «Сломанные судьбы». 12+
00.00 «События. 25-й час»
00.35 «90-е. Короли шансона». 16+

ДОМАШНИЙ

06.30, 05.25 «6 кадров». 16+
06.50 «Удачная покупка». 16+
07.00, 12.50, 03.15 «Понять. Простить»

07.30 «По делам несовершеннолетних». 16+
09.40 «Давай разведемся!». 16+
10.45, 03.45 «Тест на отцовство». 16+
11.50 «Реальная мистика»
13.55 Х/ф **«ОПАСНЫЕ СВЯЗИ»**. 16+
18.00 «Садовник рекомендует». 12+
18.15 Документальный фильм. 12+
18.40 «Дом с умом». 12+
19.00 Х/ф **«ВОПРЕКИ СУДЬБЕ»**. 16+
23.00 Т/с **«ЖЕНСКИЙ ДОКТОР-2»**. 16+
00.00 «Новосибирские новости». 16+
00.30 Т/с **«НЕ ВМЕСТЕ»**. 16+
04.35 «Преступления страсти»
05.35 «Домашняя кухня». 16+

МАТЧ ТВ

07.30 Х/ф **«САМЫЙ СЧАСТЛИВЫЙ ДЕНЬ В ЖИЗНИ ОЛЛИ МЯКИ»**. 16+
09.10 «Десятка!». 16+
09.30 «Команда мечты». 12+
10.00 «Заклятые соперники». 12+
10.30 «Тает лед» с Алексеем Ягудиным. 12+
11.00, 12.30, 14.40, 16.45, 19.20, 22.15, 01.45 «Новости»
11.05, 16.50, 19.25, 22.20, 23.35, 01.50, 04.25 «Все на Матч!»
12.35 Биатлон. Кубок мира
14.45 Футбол. «Локомотив» (Москва) – «Рубин» (Казань)
17.20 Футбол. «Краснодар» – «Ростов»
19.50 Биатлон. Кубок мира. Прямая трансляция
23.05 «Самые сильные». 12+
23.55 Гандбол. Чемпионат Европы. Прямая трансляция
02.25 Баскетбол. Евролига. «Бавария» (Германия) – «Химки» (Россия). Прямая трансляция
05.00 Х/ф **«В СПОРТЕ ТОЛЬКО ДЕВУШКИ»**. 12+
06.40 Фигурное катание. Гран-при

5 КАНАЛ

05.00, 09.00, 13.00, 22.00, 04.20 «Известия»
05.25, 13.25 Т/с **«ГЛУХАРЬ. ПРОДОЛЖЕНИЕ»**. 16+
08.35 «День ангела»
09.25 Т/с **«ПЕТРОВИЧ»**. 16+
18.50, 19.35, 20.25, 21.10, 22.25 Т/с **«СЛЕД»**. 16+
23.15 Т/с **«СВОИ»**. 16+
00.00 «Известия. Итоговый выпуск»
00.30 Х/ф **«ПОВОДЫРЬ»**. 16+
02.25 Х/ф **«СЕКС-МИССИЯ, ИЛИ НОВЫЕ АМАЗОНКИ»**. 16+

49 КАНАЛ

06.00 «Оранжевое утро». 12+
09.00, 19.00, 21.00, 23.05, 01.10 «Новости 49». 12+
09.20, 16.40, 19.10, 21.20, 23.25, 01.30, 01.55 Прогноз погоды
09.25 Документальные фильмы. 12+
09.40 Х/ф **«ИНТЕРДЕВОЧКА»**. 16+
11.00 «Наш Новосибирск». 12+
11.20 Х/ф **«ЗАГАДКА ЭНДХАУЗА»**. 12+
13.10 «Время женщины». 12+
13.30 Х/ф **«ЧАСТНЫЙ ДЕТЕКТИВ, ИЛИ ОПЕРАЦИЯ «КООПЕРАЦИЯ»**. 12+
15.10 Х/ф **«ИЗ ЖИЗНИ ОТДЫХАЮЩИХ»**. 12+
16.45 «Студия 49». 12+
17.25 Х/ф **«МЭРИ ПОППИНС, ДО СВИДАНИЯ»**
18.35 «Конфликт интересов». 12+
19.15 «Телетур». 12+
19.25 Х/ф **«НЕ ГОРЮЙ!»**. 6+
21.25, 23.30, 01.35 «Программа ПРО». 12+
21.45, 23.50 Х/ф **«ФРОНТ В ТЫЛУ ВРАГА»**. 12+

Ю

05.00, 04.30 «Топ-модель по-американски». 16+
06.55, 10.55, 00.35 «В теме». 16+
07.20 Т/с **«СЕКРЕТ ТРОПИКАНКИ»**. 16+
09.05, 19.00 Т/с **«КЛОН»**. 16+
11.20 «МастерШеф. Дети». 12+
15.20 «Моя свекровь – монстр». 16+
17.30 «Дорогая, я забил». 12+
20.55 «Я стесняюсь своего тела». 16+
01.00 Т/с **«МЫСЛИТЬ КАК ПРЕСТУПНИК»**. 16+
03.15 «Europa plus чарт». 16+
04.10 «Любовь с первого лайка». 16+

ОТР

09.00, 15.05, 01.05 «Прав!Да?». 12+
09.55, 16.05, 03.25 «Большая страна». 12+
10.20 Мультфильмы
10.55 «Дом «Э». 12+
11.25, 14.50, 20.05, 02.00, 03.50 «Активная среда». 12+
11.40, 19.10, 02.35 «Охотники за сокровищами». 12+
12.00, 19.35, 03.00 «Крушение Франческо Криспи». 12+
12.30, 16.30, 08.30 «Календарь». 12+
13.00, 20.10 Х/ф **«ПЛАН Б»**. 16+
14.00, 15.00, 16.00, 17.00, 20.00, 21.00, 01.00 «Новости»
22.00, 04.00 «ОТРажение»
02.05 «Гамбургский счет». 12+
08.05 «Вспомнить все». 12+

ПЯТНИЦА, 7 ДЕКАБРЯ

ПЕРВЫЙ

05.00 «Доброе утро»
09.00, 12.00, 15.00 «Новости»
09.15 «Сегодня 7 декабря. День начинается». 6+
09.55 «Модный приговор». 6+
10.55 «Жить здорово!». 16+
12.15, 17.00, 18.25, 03.25 «Время покажет». 16+
15.15 «Давай поженимся!». 16+
16.00 «Мужское/женское». 16+
18.00 «Вечерние новости»
18.50 «Человек и закон». 16+
19.55 «Поле чудес». 16+
21.00 «Время»
21.30 «Голос. Перезагрузка». 16+
23.40 «Вечерний Ургант». 16+
00.30 «Оззи Осборн и группа Black Sabbath. Последний концерт». 16+
02.30 Фигурное катание. Финал Гран-при-2018

РОССИЯ 1

05.00, 05.10, 05.41, 06.10, 06.41, 07.10, 07.41, 08.10, 08.41, 09.15 «Утро России»
05.07, 06.07, 07.07, 08.07 «Местное время»
05.35, 06.35, 07.35, 08.35, 14.25, 17.00, 20.45 «Вести-Новосибирск»
09.00, 11.00, 14.00, 20.00 «Вести»
09.55 «О самом главном». 12+
11.25 «Вести-Сибирь»
11.40 «Судьба человека с Борисом Корчевниковым». 12+
12.50, 18.50 «60 минут». Реалити-шоу. 12+
14.40 Т/с **«ТАЙНЫ ГОСПОЖИ КИРСАНОВОЙ»**. 12+
17.25 «Андрей Малахов. Прямой эфир». 16+
21.00 Т/с **«ТАЙНЫ СЛЕДСТВИЯ»**. 12+
23.30 Х/ф **«МАМА ВЫХОДИТ ЗАМУЖ»**. 12+
01.40 Х/ф **«СЛИШКОМ КРАСИВАЯ ЖЕНА»**. 12+

ТВ 3

06.00, 09.00 Мультфильмы
08.00 «Новосибирские новости». 16+
08.20 «Садовник рекомендует». 12+
08.40 «Дом с умом». 12+
09.20, 09.55, 10.30, 17.30, 18.00 Т/с **«СЛЕПАЯ»**. 12+
11.00, 11.30, 16.00, 16.30, 17.00 «Гадалка». 12+
12.00, 13.00, 14.00 «Не ври мне». 12+
15.00 «Мистические истории». 16+
18.30 «Дневник экстрасенса». 16+
19.30 Х/ф **«БАГРОВЫЙ ПИК»**. 16+
21.45 Х/ф **«НЕВЕСТА»**. 16+
23.45 «Кинотеатр Arzamas». 12+
00.45 Х/ф **«АЛАДДИН И ЛАМПА СМЕРТИ»**. 16+
02.30 «Это реальная история». 16+
03.30 Х/ф **«ПОСТАПОКАЛИПСИС»**. 16+
04.45, 05.15 «Тайные знаки». 12+

ТНТ

07.00, 08.00 «Где логика?». 16+
09.00 «Дом-2. Lite». 16+
10.15 «Дом-2. Остров любви». 16+
11.30 «Бородина против Бузовой». 16+
12.30, 01.40 Т/с **«УЛИЦА»**. 16+
13.00 «Битва экстрасенсов». 16+
14.30, 15.00, 15.30, 16.00, 16.30, 17.00, 17.30, 18.00, 18.30, 19.00, 19.30 Т/с **«ИНТЕРНЫ»**. 16+
20.00 «Comedy Woman». 16+
21.00 «Comedy club». 16+
22.00 «Открытый микрофон». 16+
23.00 «Дом-2. Город любви». 16+
00.00 «Дом-2. После заката». 16+
01.05 «Такое кино!». 16+
02.15 Х/ф **«ВНУТРЕННЕЕ ПРОСТРАНСТВО»**. 16+
04.15, 05.05 «Stand up». 16+
06.00 «Импровизация». 16+

СТС

06.00 «Ералаш»
06.35 М/с «Команда Турбо»
07.05 М/с «Семейка Крудс. Начало». 6+
07.30, 19.30, 23.00, 05.30 «Вместе». 12+
08.30 М/с «Да здравствует король Джулиан!». 6+
08.55 М/с «Три кота»
09.05 М/с «Драконы. Гонки по краю». 6+
09.30 Х/ф **«2012»**. 16+
12.30 Т/с **«КУХНЯ»**. 12+
19.00, 20.00 Х/ф **«ПИРАТЫ КАРИБСКОГО МОРЯ. МЕРТВЕЦЫ НЕ РАССКАЗЫВАЮТ СКАЗКИ»**. 16+
22.00, 23.30 «Слава богу, ты пришел!». 16+
00.30 Х/ф **«ДОМАШНЕЕ ВИДЕО»**. 18+
02.20 Х/ф **«СБЕЖАВШАЯ НЕВЕСТА»**. 16+
04.30 «Музыка на СТС». 16+

НТВ

05.00 Т/с **«АГЕНТ ОСОБОГО НАЗНАЧЕНИЯ»**. 16+
06.00 «Деловое утро НТВ». 12+
08.20 Т/с **«МУХТАР. НОВЫЙ СЛЕД»**. 16+
10.00, 13.00, 16.00, 19.00 «Сегодня»
10.20 Т/с **«МОРСКИЕ ДЬЯВОЛЫ. СМЕРЧ»**. 16+
13.25 «Обзор. Чрезвычайное происшествие»
14.00, 16.30 «Место встречи»
17.10 «ДНК». 16+
18.10 «Жди меня». 12+
19.35 «ЧП. Расследование». 16+
20.00 Т/с **«ГОРЮНОВ»**. 16+
21.00 Т/с **«ПЕС»**. 16+
00.10 «Захар Прилепин. Уроки русского». 12+
00.40 «Мы и наука. Наука и мы». 12+
01.40 «Место встречи». 16+
03.40 «Поедем, поедим!»
04.10 Т/с **«МОСКВА. ТРИ ВОКЗАЛА»**. 16+

ОТС

06.00 «Ничего лишнего». 12+
10.00, 12.55, 14.30, 15.25, 17.55, 20.25, 23.55, 05.55 «Большой прогноз»
10.05 Т/с **«ПРИНЦ СИБИРИ»**. 12+
10.50, 13.35, 15.55, 18.30, 00.50, 04.40 Погода
10.55 «Я волонтер». 12+
11.20 Мультфильмы. 6+
13.00, 18.00, 20.55, 00.25 «Экстренный вызов». 16+
13.10, 15.50, 21.05, 00.35 «Деловые новости». 16+
13.15, 15.40, 18.10 «СпортОбзор». 12+
13.25, 15.30, 18.20, 21.15, 00.40 «ДПС». 16+
13.40 Т/с **«НА ПУТИ К СЕРДЦУ»**. 16+
14.35 «Санкт-Петербург. Академия художеств». 12+
16.00 Т/с **«ВЫЗОВ-5»**. 16+
16.50, 04.45 «Майя. Рождение легенды». 12+
18.35 «Моя история. Александр Балуев». 12+
19.00 «Миссия в ставке Наполеона». 16+
19.30 «Отдельная тема». 16+
20.00 «Аграрный вопрос». 12+
20.30 «Новости. Прямой эфир». 16+
21.30, 00.00 «Новости». 16+
21.55 Х/ф **«ОЧЕНЬ ОПАСНАЯ ШТУЧКА»**. 16+
00.55 Т/с **«ПЫЛЬНАЯ РАБОТА»**. 16+
03.50 «Тайны нашего кино». 12+
05.30 «Третья столица». 16+

ЗВЕЗДА

06.20 Х/ф **«КАДКИНА ВСЯКИЙ ЗНАЕТ»**
08.20, 09.15, 10.05, 12.50, 13.15, 14.05 Т/с **«МАРЬИНА РОЩА-2»**. 12+
09.00, 13.00, 18.00, 23.00 «Новости дня»
10.00, 14.00 «Военные новости»
16.10 Х/ф **«ВНИМАНИЕ! ВСЕМ ПОСТАМ»**. 12+
18.40 Х/ф **«ПРИСТУПИТЬ К ЛИКВИДАЦИИ»**
21.25, 23.15 Х/ф **«БЛОКАДА»**. 12+
04.55 Мультфильмы

РЕН ТВ

05.00 «Территория заблуждений». 16+
06.00, 09.00, 15.00 «Документальный проект». 16+
07.00 «С бодрым утром!». 16+
08.30, 12.30, 16.30, 19.30 «Новости». 16+
12.00, 16.00, 19.00 «Информационная программа 112». 16+
13.00 «Загадки человечества». 16+
14.00 «Как устроен мир». 16+
17.00 «Тайны Чапман». 16+
18.00 «Самые шокирующие гипотезы». 16+
20.00 «Везет как утопленнику!». 16+
21.00 «Обезьяна произошла от человека: переворот в науке?». 16+
23.00 Х/ф **«24 ЧАСА НА ЖИЗНЬ»**. 16+
00.50 Х/ф **«НА ИГЛЕ»**. 18+
02.40 Х/ф **«МЕРТВАЯ ТИШИНА»**. 16+
04.10 Мультфильмы

ПЯТНИЦА!

05.00, 09.20, 11.00, 15.00, 17.00 «Орел и решка». 16+
07.00 «Школа доктора Комаровского». 12+
07.30 «Утро Пятницы». 16+
13.00 «Пацанки-3». 16+
19.00 Х/ф **«ЧОКНУТЫЙ ПРОФЕССОР»**. 16+
20.50 Х/ф **«ЧОКНУТЫЙ ПРОФЕССОР-2»**. 16+
23.00 Х/ф **«ТУПОЙ И ЕЩЕ ТУПЕЕ»**. 16+
01.00 Х/ф **«БОЙФРЕНД ИЗ БУДУЩЕГО»**. 16+
03.00 «Пятница News». 16+
03.30 «Верю не верю». 16+
04.30 «Рыжие». 16+

КУЛЬТУРА

06.30, 07.00, 07.30, 08.20, 10.00, 15.00, 19.30, 23.00 «Новости культуры»
06.35 «Пешком...»
07.05 «Правила жизни»
07.35 «Острова. Валентин Серов»
08.30 «Первые в мире»
08.45 Х/ф **«В ГОРАХ МОЕ СЕРДЦЕ»**
10.20 Х/ф **«ЛЕТЧИКИ»**
11.50 «Древо жизни»
12.00 «Щелкунчик»
14.00 «Уильям Тернер»
14.10 «Русская Ганза. Передний край Европы»
15.10 «Письма из провинции»
15.40 «Энигма. Ланг Ланг»
16.25 «Больше, чем любовь»
17.05 «Игорь Стравинский. Симфония псалмов»
17.45, 02.05 «Венеция. Остров как палитра»
18.25 «Три тайны адвоката Плевако»
19.00 «Смехоностальгия»
19.45 «Синяя птица»
20.45 Х/ф **«СЕРЕЖА»**
22.05 «Линия жизни. Николай Мартон»
23.20 «Клуб 37»
00.20 Х/ф **«ПИНК ФЛОЙД. СТЕНА»**
02.45 М/ф «Великолепный Гоша»

ДИСНЕЙ

05.00 М/с «Тимон и Пумба». 6+
06.20, 11.35 М/с «Дружные мопсы»
06.45 М/с «Пес Пэт». 6+
07.15 М/с «Зак Шторм – суперпират». 6+
08.15, 11.10 М/с «Герои в масках»
08.45, 12.00 М/с «Удивительная Ви». 6+
09.15 М/с «Мини-маппеты»
09.40 М/с «Хранитель Лев»
10.10 М/с «София Прекрасная»
10.40 М/с «Елена – принцесса Авалора»
12.35 М/ф «Король Лев»
14.20 М/с «Гравити Фолз». 12+
17.25 М/ф «Тачки-2»
19.30 Х/ф **«АЛИСА В СТРАНЕ ЧУДЕС»**. 12+
22.00 «Микки 90». Музыкальное шоу. 6+
23.40 Х/ф **«СНЕЖНЫЙ ШАР»**. 12+
01.30 Х/ф **«СНЕЖНЫЕ ПСЫ»**. 12+
03.05 М/с «Легенда о Тарзане». 6+
04.25 «Музыка на канале Disney». 6+

ТВЦ

06.00 «Настроение»
08.20 Х/ф **«ДАВАЙТЕ ПОЗНАКОМИМСЯ»**. 12+
10.20, 11.50 Х/ф **«СИНИЧКА-2»**. 16+
11.30, 14.30, 19.40 «События»
14.50 «Город новостей»
15.05 Х/ф **«ТОНКАЯ ШТУЧКА»**. 12+
16.50 «Естественный отбор». 12+
17.50 Х/ф **«ОТЦЫ»**. 16+
20.05 Х/ф **«КРАСНАЯ ЛЕНТА»**. 12+
22.00 «В центре событий»
23.10 «Жена. История любви. Азиза». 16+
00.40 Х/ф **«СТАРШАЯ ЖЕНА»**. 12+
02.15 Х/ф **«БЫТЬ ФЛИННОМ»**. 16+
03.50 «Петровка, 38»
04.05 «Большое кино. «Полосатый рейс». 12+
04.35 «Волшебная сила кино». 12+
05.20 «Вахтанг Кикабидзе. Диагноз – грузин». 12+

ДОМАШНИЙ

06.30, 23.40 «6 кадров». 16+
06.50 «Удачная покупка». 16+
07.00, 18.15 Документальный фильм. 12+
07.20, 18.00 «Музыка большого города». 16+
07.30 «По делам несовершеннолетних». 16+
09.40 «Давай разведемся!». 16+
10.45 «Тест на отцовство». 16+
11.50 «Реальная мистика»
12.50 «Понять. Простить»
13.55 Х/ф **«ВОПРЕКИ СУДЬБЕ»**. 16+
18.40 «Дом с умом». 12+
19.00 Х/ф **«СОН КАК ЖИЗНЬ»**. 16+
22.40 Т/с **«ЖЕНСКИЙ ДОКТОР-2»**. 16+
00.00 Новосибирские новости 16+
00.30 Х/ф **«МИФ ОБ ИДЕАЛЬНОМ МУЖЧИНЕ»**. 16+
04.35 «Преступления страсти»
05.35 «Домашняя кухня». 16+

МАТЧ ТВ

07.05 «Спортивный календарь». 12+
07.20, 08.35, 10.40, 06.55 Фигурное катание. Гран-при
08.20, 09.30 «Команда мечты». 12+
10.00 «Заклятые соперники». 12+
10.30, 11.30, 13.55, 16.00, 19.05, 21.55, 00.55 «Новости»
11.35, 16.05, 19.10, 22.25, 04.25 «Все на Матч!»
14.00 Биатлон. Кубок мира
16.35 Смешанные единоборства. 16+
18.35 «С чего начинается футбол». 12+
19.45, 22.00, 01.00 Конькобежный спорт. Кубок мира
20.05 Биатлон. Кубок мира. Прямая трансляция
22.55 Волейбол. Чемпионат России. «Белогорье» (Белгород) – «Динамо» (Москва). Прямая трансляция
01.25 «Все на футбол!». 12+
02.25 Футбол. Чемпионат Италии. «Ювентус» – «Интер». Прямая трансляция
05.10 Гандбол. Чемпионат России. «Спартак» (Москва) – «Чеховские медведи»

5 КАНАЛ

05.00, 09.00, 13.00 «Известия»
05.25 Т/с **«ГЛУХАРЬ. ПРОДОЛЖЕНИЕ»**. 16+
07.05 Т/с **«КРОТ»**. 16+
18.55, 19.45, 20.30, 21.20, 22.05, 22.55, 23.45, 00.30 Т/с **«СЛЕД»**. 16+
01.15, 01.55, 02.30, 03.10, 03.35, 04.05, 04.35 Т/с **«ДЕТЕКТИВЫ»**. 16+

49 КАНАЛ

06.00 «Оранжевое утро». 12+
09.00, 11.05, 19.00, 21.00, 22.55, 01.00 «Новости 49». 12+
09.20, 12.55, 14.35, 16.55, 19.10, 21.20, 23.15, 01.25, 01.55 Прогноз погоды
09.25, 17.00 «Программа ПРО». 12+
09.45, 11.30 Х/ф **«ФРОНТ В ТЫЛУ ВРАГА»**. 12+
13.00, 01.30 «Время женщины». 12+
13.20, 17.40 Х/ф **«МЭРИ ПОППИНС, ДО СВИДАНИЯ»**
14.40 «Студия 49». 12+
15.20 Х/ф **«НЕ ГОРЮЙ!»**. 6+
17.20 «Мужской сезон». 12+
19.15 «Мегаполис». 12+
19.30 Х/ф **«ДЕЛА СЕРДЕЧНЫЕ»**. 12+
21.25 Х/ф **«МЫ ИЗ ДЖАЗА»**. 12+
23.20 Х/ф **«КОМАНДИР СЧАСТЛИВОЙ «ЩУКИ»**. 6+

Ю

05.00, 03.40 «Топ-модель по-американски». 16+
06.40, 00.35 «В теме». 16+
07.05 Т/с **«СЕКРЕТ ТРОПИКАНКИ»**. 16+
08.45, 19.00 Т/с **«КЛОН»**. 16+
10.35 «МастерШеф. Дети». 12+
15.20 «Моя свекровь – монстр». 16+
17.30 «Мама дорогая». 16+
20.55 «Я стесняюсь своего тела». 16+
01.00 Т/с **«МЫСЛИТЬ КАК ПРЕСТУПНИК»**. 16+
03.20 «Любовь с первого лайка». 16+

ОТР

09.00, 15.05, 01.05 «За дело!». 12+
09.55, 16.05, 02.55 «Большая страна». 12+
10.25 Мультфильмы. 6+
10.45, 03.25 Х/ф **«СПОСОБ УБИЙСТВА»**. 12+
11.50, 14.50, 02.00, 04.30 «Активная среда». 12+
12.00 «Вспомнить все». 12+
12.30, 16.30 «Календарь». 12+
13.00, 20.05 Т/с **«МИСС МАРПЛ. ТОЧНО ПО РАСПИСАНИЮ»**. 12+
14.00, 15.00, 16.00, 17.00, 19.00, 20.00, 21.00, 01.00 «Новости»
17.20, 22.00, 04.40 «ОТРажение»
19.15, 02.05, 08.45 «Культурный обмен. Владимир Маторин». 12+

СУББОТА, 8 ДЕКАБРЯ

ПЕРВЫЙ

06.00, 10.00, 12.00 «Новости»
06.10 «Контрольная закупка». 6+
06.35 «Давай поженимся!». 16+
07.25, 11.20, 12.10 «Модный приговор». 6+
08.15 «Играй, гармонь любимая!». 12+
09.00 «Умницы и умники». 12+
09.45 «Слово пастыря»
10.15 «Александр Васильев. Всегда в моде». 12+
12.35 «На 10 лет моложе». 16+
13.25 «Идеальный ремонт». 6+
14.30, 01.00 Фигурное катание. Финал Гран-при 2018
16.20 «Кто хочет стать миллионером?». 16+
18.00 «Эксклюзив». 16+
19.35, 21.20 «Сегодня вечером». 16+
21.00 «Время»
23.00 Концерт Ани Лорак. 16+
02.50 Х/ф **«САМАЯ ОБАЯТЕЛЬНАЯ И ПРИВЛЕКАТЕЛЬНАЯ»**. 12+
04.10 «Мужское/женское». 16+
05.00 «На самом деле». 16+

РОССИЯ 1

05.00 «Утро России»
08.40 «Местное время». 12+
09.20 «Сто к одному»
10.10 «Пятеро на одного»
11.00 «Вести»
11.20 «Местное время. Вести-Новосибирск»
11.40 «Смеяться разрешается»
12.50 Х/ф **«ПОКА БЬЕТСЯ СЕРДЦЕ»**. 12+
15.00 «Выход в люди». 12+
16.15 «Субботний вечер»
17.50 «Привет, Андрей!». 12+
20.00 «Вести в субботу»
21.00 Х/ф **«БУМАЖНЫЙ САМОЛЕТИК»**. 12+
01.00 Церемония вручения Российской национальной музыкальной премии «Виктория»

ТВ 3

06.00, 10.00, 05.45 Мультфильмы
08.00 «Новосибирские новости». 16+
08.20 «Садовник рекомендует». 12+
08.40 «Дом с умом». 12+
09.00, 09.30 «Знания и эмоции». 12+
10.45 Х/ф **«АЛАДДИН И ЛАМПА СМЕРТИ»**. 16+
12.30, 13.30, 14.15, 15.00 Т/с **«ГУДИНИ»**. 16+
15.45 Х/ф **«БАГРОВЫЙ ПИК»**. 16+
18.00 «Все, кроме обычного. Шоу современных фокусов». 16+
19.30 Х/ф **«ВИЙ»**. 12+
22.30 Х/ф **«НЕЗВАНЫЕ ГОСТИ»**. 16+
00.30 Х/ф **«ГРЕМЛИНЫ»**. 16+
02.30 Х/ф **«ГРЕМЛИНЫ: СКРЫТАЯ УГРОЗА»**. 16+
04.30 Х/ф **«ПОСТАПОКАЛИПСИС»**. 16+

ТНТ

07.00 «Где логика?». 16+
08.00, 03.35 «ТНТ music». 16+
08.30, 06.00 «Импровизация». 16+
09.00 «Дом-2. Lite». 16+
10.00 «Дом-2. Остров любви». 16+
11.00, 19.30 «Битва экстрасенсов». 16+
12.30, 13.30, 14.35, 15.35 «Comedy Woman». 16+
16.25, 01.05 Х/ф **«БЕГУЩИЙ В ЛАБИРИНТЕ: ИСПЫТАНИЕ ОГНЕМ»**. 16+
19.00 «Экстрасенсы. Битва сильнейших». 16+
21.00 «Танцы». 16+
23.00 «Дом-2. Город любви». 16+
00.00 «Дом-2. После заката». 16+
03.55, 04.45, 05.35 «Stand up». 16+

СТС

06.00 «Ералаш»
06.20 М/с «Команда Турбо»
06.45 М/с «Семейка Крудс. Начало». 6+
07.10 М/с «Да здравствует король Джулиан!». 6+
07.35 М/с «Новаторы». 6+
07.50 М/с «Три кота»
08.05 М/с «Драконы. Гонки по краю». 6+
08.30, 05.30 «В эфире ТСМ. Хронограф». 12+
09.00 «Шоу «Уральских пельменей». 16+
09.30 «Просто кухня». 12+
10.30 «Рогов. Студия 24». 16+
11.30, 02.15 Х/ф **«МИЛЛИОНЕР ПОНЕВОЛЕ»**. 12+
13.25, 04.00 Х/ф **«КЛИК. С ПУЛЬТОМ ПО ЖИЗНИ»**. 12+
15.30 «Уральские пельмени». Любимое». 16+
16.00 «В эфире ТСМ. Узнаваемые лица». 12+
16.30 М/ф «Лесная братва». 12+
18.05 Х/ф **«ТРАНСФОРМЕРЫ»**. 12+
21.00 Х/ф **«ТРАНСФОРМЕРЫ. МЕСТЬ ПАДШИХ»**. 16+
00.00 Х/ф **«СХВАТКА»**. 16+

НТВ

05.00 «ЧП. Расследование». 16+
05.40 «Звезды сошлись». 16+
07.25 «Смотр»
08.00, 10.00, 16.00 «Сегодня»
08.20 «Зарядись удачей!». 12+
09.25 «Готовим с Алексеем Зиминым»
10.20 «Главная дорога». 16+
11.05 «Еда живая и мертвая». 12+
12.05 «Квартирный вопрос»
13.05, 03.45 «Поедем, поедим!»
14.00 «Крутая история». 12+
15.05 «Своя игра»
16.20 «Однажды...». 16+
17.00 «Секрет на миллион. Валерий Гаркалин». 16+
19.00 «Центральное телевидение» с Вадимом Такменевым
20.40 Т/с **«МОРСКИЕ ДЬЯВОЛЫ. РУБЕЖИ РОДИНЫ»**. 16+
23.50 «Международная пилорама». 18+
00.45 «Квартирник НТВ у Маргулиса. Владимир Пресняков». 16+
02.00 Х/ф **«БАЛЛАДА О СОЛДАТЕ»**
04.20 Т/с **«МОСКВА. ТРИ ВОКЗАЛА»**. 16+

ОТС

06.00 «Санкт-Петербург. Академия художеств». 12+
06.25, 08.30, 09.40, 10.55, 13.00, 14.40, 17.05, 01.05, 04.45 Погода
06.30 Мультфильмы. 6+
07.55, 10.25, 11.55, 13.50, 15.30, 16.35, 21.25, 23.15, 05.55 «Большой прогноз»
08.00 «Родное слово»
08.35 Х/ф **«БЕЛЯНОЧКА И РОЗОЧКА»**. 12+
09.45 «Кухня по обмену». 12+
10.30 «Медицинская правда». 12+
11.00, 00.35 «Моя история. Александр Михайлов». 12+
11.30 «Звезда в подарок». 12+
12.00 «Спортивная губерния». 12+
12.10, 01.10 Т/с **«ПЫЛЬНАЯ РАБОТА»**. 16+
15.35 «Почтальон». 12+
16.05 «Моя история. Иосиф Кобзон». 12+
16.40, 05.15 «Тайны нашего кино». 12+
17.10 Хоккей. КХЛ. «Сибирь» (Новосибирская обл.) – «Трактор» (Челябинск). Прямая трансляция
20.00 «Итоги недели». 16+
21.30 Х/ф **«КАНИКУЛЫ МЕЧТЫ»**. 12+
23.20 Т/с **«АГАТА РЕЙЗИН»**. 16+
00.05 «Моя история. Александр Балуев». 12+
04.50 «Санкт-Петербург. Академия художеств». 12+

ЗВЕЗДА

05.35 Х/ф **«НОВЫЕ ПРИКЛЮЧЕНИЯ КАПИТАНА ВРУНГЕЛЯ»**
07.10 Х/ф **«ШОФЕР ПОНЕВОЛЕ»**. 6+
09.00, 13.00, 18.00, 23.00 «Новости дня»
09.15 «Легенды цирка». 6+
09.40 «Последний день. Леонид Броневой». 12+
10.30 «Не факт!». 6+
11.00 «Финал игр КВН среди команд военных вузов»
13.15 «Секретная папка». 12+
14.00 «Десять фотографий. Ольга Науменко». 6+
14.50 «Специальный репортаж». 12+
15.50, 18.25 Х/ф **«ГОСУДАРСТВЕННАЯ ГРАНИЦА»**. 12+
18.10 «Задело!»
22.05, 23.20 Х/ф **«ПУТЬ В «САТУРН»**. 6+
00.05 Х/ф **«КОНЕЦ «САТУРНА»**. 6+
02.00 Х/ф **«БОЙ ПОСЛЕ ПОБЕДЫ»**. 6+
05.10 «Москва фронту». 12+

РЕН ТВ

05.00, 07.30 Мультфильмы
05.40 Х/ф **«ФЛАББЕР»**. 6+
09.15 «Минтранс». 16+
10.15 «Самая полезная программа». 16+
11.10 «Военная тайна». 16+
16.15, 03.00 «Территория заблуждений». 16+
18.30 «Засекреченные списки. Это фиаско, братан!». 16+
20.20 Х/ф **«ЧУЖОЙ: ЗАВЕТ»**. 16+
22.40 Х/ф **«ЧУЖОЙ»**. 16+
00.50 Х/ф **«Т2 ТРЕЙНСПОТТИНГ»**. 18+
04.30 Х/ф **«В ИЮНЕ 41-ГО»**. 16+

ПЯТНИЦА!

05.00, 08.00, 13.00, 14.00 «Орел и решка». 16+
07.00 «Школа доктора Комаровского». 12+
12.00 «Еда, я люблю тебя!». 16+
15.00 Х/ф **«ЧОКНУТЫЙ ПРОФЕССОР»**. 16+
17.00 Х/ф **«ЧОКНУТЫЙ ПРОФЕССОР-2»**. 16+
19.00 Х/ф **«ПУТЕШЕСТВИЯ ГУЛЛИВЕРА»**. 16+
20.30 Х/ф **«ТУПОЙ И ЕЩЕ ТУПЕЕ»**. 16+
22.45 Х/ф **«БОЙФРЕНД ИЗ БУДУЩЕГО»**. 16+
01.00 «Мир наизнанку. Непал». 16+

КУЛЬТУРА

06.30 «Библейский сюжет»
07.05 Т/с **«СИТА И РАМА»**
09.45 «Передвижники. Павел Корин»
10.10 «Телескоп»
10.40 Х/ф **«СЕРЕЖА»**
12.00 «Щелкунчик»
14.00 «Игры разума Страны восходящего солнца»
14.50 Х/ф **«ПОДВИГ РАЗВЕДЧИКА»**
16.20 «Подвиг разведчика». Война одиночки»
17.00 «Большой балет»
19.15 Х/ф **«ФАРГО»**
21.00 «Агора». Реалити-шоу
22.00 «Миллионный год»
22.50 «2 Верник 2»
23.40 Х/ф **«С ТОБОЙ МНЕ ЖИЗНЬ МИЛА»**
01.05 «Искатели. Затерянный город шелкового пути»
01.50 Х/ф **«ПОЛУСТАНОК»**

ДИСНЕЙ

05.00 М/ф «Приключения пингвиненка Лоло». 6+
05.25, 12.00 М/с «Пес Пэт». 6+
05.35 М/с «Голди и Мишка». 6+
06.00, 10.40 М/с «Елена – принцесса Авалора»
06.20, 10.10 М/с «София Прекрасная»
06.45, 11.35 М/с «Дружные мопсы»
07.15 М/с «Доктор Плюшева: Клиника для игрушек»
07.45 М/с «Мини-маппеты»
08.15, 11.10 М/с «Герои в масках»
08.45 М/с «Хранитель Лев»

09.15 М/с «Микки и веселые гонки»
09.40 М/с «Удивительная Ви». 6+
13.00 М/с «Мекард». 6+
13.45 М/с «Рапунцель: История продолжается». 6+
14.40 М/с «Утиные истории». 6+
16.25 М/ф «Король Лев-2: Гордость Симбы»
18.00 М/ф «Король Лев-3: Акуна Матата»
19.30 М/ф «Тачки»
21.55 Х/ф **«САНТА КЛАУС»**. 6+
23.55 Х/ф **«СНЕЖНЫЕ ПСЫ»**. 12+
01.40 Х/ф **«СНЕЖНАЯ ПЯТЕРКА»**
03.10 М/с «Тимон и Пумба». 6+
04.25 «Музыка на канале Disney». 6+

ТВЦ

06.15 «Марш-бросок». 12+
06.45 «АБВГДейка»
07.10 «Короли эпизода. Евгений Шутов». 12+
07.50 «Православная энциклопедия». 6+
08.20 «Выходные на колесах». 6+
08.55 Х/ф **«МАРЬЯ-ИСКУСНИЦА»**
10.10 «Нина Сазонова. Основной инстинкт». 12+
11.00, 11.45 Х/ф **«ЖЕНЩИНЫ»**. 12+
11.30, 14.30, 23.40 «События»
13.20, 14.45 Х/ф **«АЛМАЗНЫЙ ЭНДШПИЛЬ»**. 12+
17.20 Х/ф **«ОТРАВЛЕННАЯ ЖИЗНЬ»**. 12+
21.00 «Постскриптум»
22.10 «Право знать!». 16+
23.55 «Право голоса». 16+
02.45 «Приговор. Американский срок Япончика». 16+
03.25 «Дикие деньги. Валентин Ковалев». 16+
04.05 «Удар властью. Импичмент Ельцина». 16+
04.50 «Обложка. Ким и Трамп: ядерный переполох». 16+
05.15 «Религия ЗОЖ». 16+
05.45 «Сломанные судьбы». 12+

ДОМАШНИЙ

06.30, 23.45 «6 кадров». 16+
08.00 Х/ф **«ВЕЧЕРНЯЯ»**. 16+
10.00 Х/ф **«УРАВНЕНИЕ СО ВСЕМИ ИЗВЕСТНЫМИ»**. 16+
13.55 Х/ф **«ДЕВИЧНИК»**. 12+
18.00 Документальный фильм. 12+
18.20 «Дом с умом». 12+
18.40 «Музыка большого города». 16+
19.00 Х/ф **«СВОЙ ЧУЖОЙ СЫН»**. 16+
22.45 «Гастарбайтерши». 16+
00.00 «Наш Новосибирск». 16+
00.30 Х/ф **«ПЕРВОЕ ПРАВИЛО КОРОЛЕВЫ»**. 16+
04.30 Х/ф **«ОСТОРОЖНО, БАБУШКА!»**. 16+
06.00 «Домашняя кухня». 16+

МАТЧ ТВ

07.45 «Команда мечты». 12+
08.00, 09.35, 10.00, 12.30 Фигурное катание. Гран-при
11.00 «Самые сильные». 12+
11.30 «Спартак» – «Локомотив». Live». 12+
11.50, 15.20, 18.25, 22.50, 02.25 «Новости»
12.00, 04.40 «Все на Матч!»
13.45 Биатлон. Кубок мира
15.25 «Все на футбол!». 12+
16.25 Футбол. «Крылья Советов» (Самара) – «Ростов». Прямая трансляция
18.30 I Международные детские игры. «Кубок Александра Попова»
19.50 Биатлон. Кубок мира. Прямая трансляция
21.50, 22.15 Конькобежный спорт. Кубок мира
22.55 Волейбол. Чемпионат России. «Динамо» (Москва) – «Динамо-Казань». Прямая трансляция
00.55 Футбол. Чемпионат Англии. «Челси» – «Манчестер Сити». Прямая трансляция
02.35 «Этот день в футболе». 12+
02.40 Футбол. Чемпионат Испании. «Эспаньол» – «Барселона». Прямая трансляция
05.10 «Кибератлетика». 16+
05.40 Гандбол. Чемпионат Европы

5 КАНАЛ

05.00, 05.35, 06.05, 06.35, 07.05, 07.35, 08.15 Т/с **«ДЕТЕКТИВЫ»**. 16+
08.55, 09.40, 10.25, 11.10, 11.55, 12.40, 13.25, 14.15, 15.00, 15.45, 16.30, 17.15, 18.00, 18.40, 19.25, 20.10, 21.00, 21.35, 22.25, 23.10 Т/с **«СЛЕД»**. 16+
00.00 «Известия. Главное»
00.50 Т/с **«АКВАТОРИЯ»**. 16+

49 КАНАЛ

06.00, 19.30, 22.50, 01.35 «Семь на семь». 12+
06.15 Х/ф **«КОМАНДИР СЧАСТЛИВОЙ «ЩУКИ»**. 6+
07.55, 10.55, 12.35, 14.55, 16.30, 19.40, 21.15, 23.00, 00.20, 01.55 Прогноз погоды
08.00 «Оранжевое утро». 12+
10.00 «Наш Новосибирск». 12+
10.15 «Программа ПРО». 12+
10.35 «Время женщины». 12+
11.00 «Маленькие радости большого города». 12+
11.20 Х/ф **«МЭРИ ПОППИНС, ДО СВИДАНИЯ»**
12.40 «Документальное кино на 49-м канале». 12+
13.20 Х/ф **«ДЕЛА СЕРДЕЧНЫЕ»**. 12+
15.00 Х/ф **«МЫ ИЗ ДЖАЗА»**. 12+
16.35 Х/ф **«ЗИМНИЙ ВЕЧЕР В ГАГРАХ»**. 6+
18.05 «Старая мельница». 6+
18.20, 19.45 Х/ф **«ПОКРОВСКИЕ ВОРОТА»**. 6+
21.00 «Программа безопасности». 16+
21.20 Х/ф **«БАЛЛАДА О ДОБЛЕСТНОМ РЫЦАРЕ АЙВЕНГО»**. 6+
23.05, 00.25 Х/ф **«БЕРЕГ»**. 12+
01.45 «Музыка на канале». 12+

Ю

05.10 «МастерШеф. Дети». 12+
18.00 Х/ф **«ТАНЦОР ДИСКО»**. 12+
20.55 «Я стесняюсь своего тела». 16+
00.15 Т/с **«МЫСЛИТЬ КАК ПРЕСТУПНИК»**. 16+

ОТР

09.35, 16.00, 05.45 «Ни дня без добрых дел». 6+
10.35, 04.25 Х/ф **«ДОРОГА»**. 12+
12.00 «Служу Отчизне». 12+
12.30 «Среда обитания». 12+
12.40 «Живое русское слово». 12+
12.50 «За дело!». 12+
13.45, 08.35 Мультфильмы
14.45 «Домашние животные». 12+
15.15, 23.20 «Культурный обмен. Владимир Маторин». 12+
17.00, 19.00, 23.00 «Новости»
17.05 Х/ф **«ПЛАН Б»**. 16+
20.30 «Большая наука». 12+
21.00 «Новости Совета Федерации». 12+
21.15 «Дом «Э». 12+
21.50 Х/ф **«СПОСОБ УБИЙСТВА»**. 12+
01.10 Х/ф **«МАМА ВЫШЛА ЗАМУЖ»**. 12+
01.35 «Звук» Группа «ДДТ». 12+
04.00 «Истинная роль. Культура и театр». 12+
06.35 Х/ф **«РАЗВЕДЧИКИ»**. 12+
07.55 «Где зарыты сокровища?». 12+

ВОСКРЕСЕНЬЕ, 9 ДЕКАБРЯ

ПЕРВЫЙ

06.00, 10.00, 12.00 «Новости»
06.10, 04.20 «Контрольная закупка». 6+
06.35, 03.30 «Давай поженимся!». 16+
07.25, 02.30 «Модный приговор». 6+
08.20 «Здоровье». 16+
09.20 «Непутевые заметки». 12+
10.20 Фигурное катание. Финал Гран-при 2018
12.15 «Вокруг смеха». 12+
13.20 «Наедине со всеми». 16+
15.15 Х/ф **«САМАЯ ОБАЯТЕЛЬНАЯ И ПРИВЛЕКАТЕЛЬНАЯ»**. 12+
16.50 «Эээх, Разгуляй!». 16+
19.30 «Лучше всех!»
21.00 «Толстой. Воскресенье». 16+
22.30 «Что? Где? Когда?»
23.45 Х/ф **«ДА ЗДРАВСТВУЕТ ЦЕЗАРЬ!»**. 16+
01.40 «Мужское/женское». 16+

РОССИЯ 1

04.30 Х/ф **«ПОКА БЬЕТСЯ СЕРДЦЕ»**. 12+
06.40 «Сам себе режиссер»
07.30 «Смехопанорама Евгения Петросяна»
08.00 «Утренняя почта»
08.40 «Местное время»
09.20 «Сто к одному»
10.10 «Когда все дома с Тимуром Кизяковым»
11.00 «Вести»
11.20 «Юмор! Юмор! Юмор!!!». 16+
13.40, 03.15 «Далекие близкие». 12+
14.55 Х/ф **«ОТ СУДЬБЫ НЕ ЗАРЕКАЙСЯ»**. 12+
18.50 «Синяя птица»
20.00 «Вести недели»
22.00 «Москва. Кремль. Путин»
23.00 «Воскресный вечер с Владимиром Соловьевым». 12+
00.30 «Действующие лица». 12+
01.25 Т/с **«ПЫЛЬНАЯ РАБОТА»**. 16+

ТВ 3

06.00, 08.30 Мультфильмы
08.00 «Новосибирская неделя». 16+
08.20 «Садовник рекомендует». 12+
09.00 «Полный порядок». 16+
10.00, 10.45, 11.45, 12.30, 13.15 Т/с **«ЭЛЕМЕНТАРНО»**. 16+
14.00 Х/ф **«НЕВЕСТА»**. 16+
16.00 Х/ф **«ВИЙ»**. 12+
19.00 Х/ф **«ЭРАГОН»**. 12+
21.00 Х/ф **«СОЛОМОН КЕЙН»**. 16+
23.00 «Все, кроме обычного. Шоу современных фокусов». 16+
00.30 Х/ф **«НЕЗВАНЫЕ ГОСТИ»**. 16+
02.30, 03.15, 04.00, 04.30 Т/с **«ГУДИНИ»**. 16+
05.00, 05.30 «Тайные знаки».

ТНТ

07.00, 08.00 «Где логика?». 16+
09.00 «Дом-2. Lite». 16+
10.00 «Дом-2. Остров любви». 16+
11.00 «Перезагрузка». 16+
12.00 «Большой завтрак». 16+
12.35 «Однажды в России». 16+
13.30, 14.35, 15.40, 16.45, 17.55, 19.00, 20.00, 21.00 Т/с **«ПОЛИЦЕЙСКИЙ С РУБЛЕВКИ»**. 16+
22.00 «Stand Up». 16+
23.00 «Дом-2. Город любви». 16+
00.00 «Дом-2. После заката». 16+
01.05 «Такое кино!». 16+
01.40 Х/ф **«ДЕВУШКА ИЗ ВОДЫ»**. 16+
03.35 «ТНТ music». 16+
03.55, 04.45, 05.35 «Stand up». 16+
06.00 «Импровизация». 16+

СТС

06.00 «Ералаш»
06.50 М/с «Новаторы». 6+
07.50 М/с «Три кота»
08.05 М/с «Царевны»
08.30 «В эфире ТСМ. Хронограф». 12+
09.00 «В эфире ТСМ. Узнаваемые лица». 12+
09.30 «Hello! #Звезды». 16+
10.00 «Шоу «Уральских пельменей». 16+
11.00 «Туристы». 16+
12.00 «Уральские пельмени». Любимое». 16+
12.40 Х/ф **«ТРАНСФОРМЕРЫ»**. 12+
15.30 Х/ф **«ТРАНСФОРМЕРЫ. МЕСТЬ ПАДШИХ»**. 16+
18.25 Х/ф **«ПИРАТЫ КАРИБСКОГО МОРЯ. МЕРТВЕЦЫ НЕ РАССКАЗЫВАЮТ СКАЗКИ»**. 16+
21.00 Х/ф **«ТРАНСФОРМЕРЫ-3. ТЕМНАЯ СТОРОНА ЛУНЫ»**. 16+
00.00 «Слава богу, ты пришел!». 16+
01.00 Х/ф **«ДОМАШНЕЕ ВИДЕО»**. 18+
02.55 Х/ф **«ЦЕНТУРИОН»**. 16+
04.45 «6 кадров». 16+
05.35 «Музыка на СТС». 16+

НТВ

05.05 «ЧП. Расследование». 16+
05.35 «Центральное телевидение». 16+
07.20 «Устами младенца»
08.00, 10.00, 16.00 «Сегодня»
08.20 «Их нравы»
08.35 «Кто в доме хозяин?». 16+
09.25 «Едим дома»
10.20 «Первая передача». 16+
11.00 «Чудо техники». 12+
11.55 «Дачный ответ»
13.00 «НашПотребНадзор». 16+
14.00 «У нас выигрывают!». 12+
15.05 «Своя игра»
16.20 «Следствие вели...». 16+
18.00 «Новые русские сенсации». 16+
19.00 «Итоги недели»
20.10 «Звезды сошлись». 16+
22.00 «Ты не поверишь!». 16+
23.00 «Юля Абдулова. Моя исповедь». 16+
00.00 Х/ф **«ПРОСТЫЕ ВЕЩИ»**. 12+
02.10 Х/ф **«ЛЕТЯТ ЖУРАВЛИ»**
04.10 Т/с **«МОСКВА. ТРИ ВОКЗАЛА»**. 16+

ОТС

06.00, 06.55, 05.50 Мультфильмы. 6+
06.25, 07.55, 10.25, 11.55, 14.00, 15.40, 19.55, 23.25, 05.55 «Большой прогноз»
06.30 «Моя история. Александр Михайлов». 12+
06.50, 08.30, 10.55, 13.25, 16.35, 18.10, 21.25, 00.20, 04.55 Погода
08.00 «Путь к храму»
08.35 Х/ф **«ПРИНЦЕССА МАЛЕН»**. 12+
09.35 «Кухня по обмену». 12+
10.30 «Медицинская правда». 12+
11.00 «Моя история. Иосиф Кобзон». 12+
11.30, 04.30 «Звезда в подарок». 12+
12.00, 20.00 Итоги недели 16+
13.30 «Аграрный вопрос». 12+
13.40 «Pro здоровье». 16+
14.05 Т/с **«ПЫЛЬНАЯ РАБОТА»**. 16+
18.15 «Тайны нашего кино». 12+
19.10 «Позиция». 16+
19.30 «Отдельная тема». 16+
21.30 Х/ф **«ГЛАВНЫЙ»**. 6+
23.30 Т/с **«АГАТА РЕЙЗИН»**. 16+
00.25 Х/ф **«ОЧЕНЬ ОПАСНАЯ ШТУЧКА»**. 16+
01.50 Х/ф **«КАНИКУЛЫ МЕЧТЫ»**. 12+
03.20 «Почтальон». 12+
03.45 Т/с **«ПРИНЦ СИБИРИ»**. 12+
05.20 «Душа России». 16+

ЗВЕЗДА

05.45 Х/ф **«ШЕСТОЙ»**. 12+
07.20 Х/ф **«ЕСЛИ ВРАГ НЕ СДАЕТСЯ»**. 12+
09.00 «Новости недели»
09.25 «Служу России!»
09.55 «Военная приемка». 6+
10.45 «Политический детектив». 12+
11.10 «Код доступа». 12+
12.00 «Скрытые угрозы». 12+
13.00 «Новости дня»
13.15 «Специальный репортаж». 12+
13.40 Х/ф **«НАСТОЯТЕЛЬ»**. 16+
15.50 Х/ф **«НАСТОЯТЕЛЬ-2»**. 16+
18.00 «Новости. Главное»
18.45 «Легенды советского сыска». 16+
23.00 «Фетисов». 12+
23.45 Х/ф **«ПРАВО НА ВЫСТРЕЛ»**. 12+
01.30 Х/ф **«АРМИЯ ТРЯСОГУЗКИ»**. 6+
03.10 Х/ф **«АРМИЯ ТРЯСОГУЗКИ СНОВА В БОЮ»**. 6+
04.45 «Легендарные самолеты. И-16. Участник семи войн». 6+
05.20 «Хроника Победы». 12+

РЕН ТВ

05.00 Х/ф **«В ИЮНЕ 41-ГО»**. 16+
08.15 Х/ф **«ЗНАХАРЬ»**. 16+
23.00 «Добров в эфире». 16+
00.00 «Кипелов-60». Рок-концерт. 16+
02.00 Х/ф **«ПРИВЕТ ОТ КАТЮШИ»**. 16+

ПЯТНИЦА!

05.00, 08.00, 10.00, 12.30, 13.30, 14.30, 17.50 «Орел и решка». 16+
07.00 «Школа доктора Комаровского». 12+
09.00 «Еда, я люблю тебя». 16+
11.00 Х/ф **«ПУТЕШЕСТВИЯ ГУЛЛИВЕРА»**. 16+
18.40 «Мир наизнанку. Вьетнам». 16+
01.00 «Мир наизнанку. Непал». 16+
04.50 «Рыжие». 16+

КУЛЬТУРА

06.30 «Первые в мире»
06.50 Т/с **«СИТА И РАМА»**
09.45 «Обыкновенный концерт с Эдуардом Эфировым»
10.10 «Мы – грамотеи!»
10.50 Х/ф **«ПОЛУСТАНОК»**
12.00 «Щелкунчик»
14.05, 01.30 «Диалоги о животных»
14.45 Х/ф **«С ТОБОЙ МНЕ ЖИЗНЬ МИЛА»**
16.15 «Пешком...»
16.45 «Предки наших предков»
17.30 «Жизнь не по лжи»
18.35 «Романтика романса»
19.30 «Новости культуры»
20.10 Х/ф **«ПОДВИГ РАЗВЕДЧИКА»**
21.40 «Белая студия»
22.20 «Хованщина». Опера
02.10 «Искатели. Загадка Северной Шамбалы»

ДИСНЕЙ

05.00 М/ф «Умка». 6+
05.10 М/ф «Умка ищет друга». 6+
05.20, 12.00 М/с «Пес Пэт». 6+
05.35 М/с «Голди и Мишка». 6+
06.00, 10.40 М/с «Елена – принцесса Авалора»
06.20, 10.10 М/с «София Прекрасная»
06.45, 11.35 М/с «Дружные мопсы»
07.15 М/с «Доктор Плюшева: Клиника для игрушек»
07.45 М/с «Мини-маппеты»
08.15, 11.10 М/с «Герои в масках»
08.45 М/с «Хранитель Лев»
09.15 М/с «Микки и веселые гонки»
09.40 М/с «Удивительная Ви». 6+
12.30 «Лучшие друзья». 6+
13.45 М/с «Леди Баг и суперкот». 6+
15.05 Х/ф **«АЛИСА В СТРАНЕ ЧУДЕС»**. 12+
17.10 М/ф «Тачки»
19.30 М/ф «Тачки-2»
21.40 Х/ф **«СНЕЖНАЯ ПЯТЕРКА»**
23.25 Х/ф **«САНТА-КЛАУС»**. 6+
01.25 Х/ф **«СНЕЖНЫЙ ШАР»**. 12+
02.55 М/с «Геркулес». 12+
04.25 «Музыка на канале Disney». 6+

ТВЦ

06.25 Х/ф **«В ЗОНЕ ОСОБОГО ВНИМАНИЯ»**
08.00 «Фактор жизни». 12+
08.35 «Петровка, 38»
08.45 Х/ф **«КРАСНАЯ ЛЕНТА»**. 12+
10.40 «Спасите, я не умею готовить!». 12+
11.30, 00.10 «События»
11.45 Х/ф **«ДОБРОЕ УТРО»**. 12+
13.35, 05.05 «Смех с доставкой на дом». 12+
14.30 «Московская неделя»
15.00 «Хроники московского быта». 12+
15.55 «Женщины Андрея Миронова». 16+
16.45 «Прощание. Нонна Мордюкова». 16+
17.40 Х/ф **«ЗАМУЖ ПОСЛЕ ВСЕХ»**. 12+
21.25, 00.25 Х/ф **«Я ЗНАЮ ТВОИ СЕКРЕТЫ»**. 12+
01.20 Х/ф **«ОТЦЫ»**. 16+
02.55 Х/ф **«ПОБЕЖДАЯ ВРЕМЯ»**. 16+
04.25 «Короли эпизода. Мария Скворцова». 12+

ДОМАШНИЙ

06.30, 23.45, 05.40 «6 кадров». 16+
08.05 Х/ф **«ТЫ ВСЕГДА БУДЕШЬ СО МНОЙ?.»**. 16+
10.05 Х/ф **«ЛЮБИТЬ И НЕНАВИДЕТЬ. ШАНТАЖ»**. 16+
14.15 Х/ф **«СОН КАК ЖИЗНЬ»**. 16+
18.00 Документальный фильм. 12+
18.25 «Садовник рекомендует». 12+
18.40 «Музыка большого города». 16+
19.00 Х/ф **«ДОМИК У РЕКИ»**. 16+
22.45 «Гастарбайтерши». 16+
00.00 «Новосибирская неделя». 16+
00.30 Х/ф **«САКВОЯЖ СО СВЕТЛЫМ БУДУЩИМ»**. 16+
04.05 Х/ф **«ТАБОР УХОДИТ В НЕБО»**. 16+
06.00 «Домашняя кухня». 16+

МАТЧ ТВ

07.25, 09.05, 09.35, 04.55 Фигурное катание. Гран-при
10.00 Смешанные единоборства
14.00, 16.10, 20.25, 23.55, 01.30 «Новости»
14.10, 16.15, 04.25 «Все на Матч!»
14.40 Биатлон. Кубок мира.
17.00 «Биатлон с Дмитрием Губерниевым». 12+
17.30, 20.30 Биатлон. Кубок мира. Прямая трансляция
18.25 Футбол. Чемпионат Италии. «Сассуоло» – «Фиорентина». Прямая трансляция
21.25 Хоккей. КХЛ. ЦСКА – «Салават Юлаев» (Уфа). Прямая трансляция
00.00 Хоккей. «Кубок легенд-2018»
01.35 «После футбола с Георгием Черданцевым»
02.25 Футбол. Чемпионат Италии. «Милан» – «Торино». Прямая трансляция
07.30 Конькобежный спорт. Кубок мира
08.00 Бобслей и скелетон. Кубок мира
09.00 Профессиональный бокс. 16+

5 КАНАЛ

05.00, 00.55, 01.40, 02.25, 03.05, 03.45, 04.20 Т/с **«АКВАТОРИЯ»**. 16+
05.45, 10.00 «Светская хроника». 16+
06.45, 07.30, 08.15 «Моя правда». 12+
10.50 «Вся правда об овощах и фруктах». 16+
11.45 Т/с **«ИНКВИЗИТОР»**. 16+
23.05 Х/ф **«ИСКУПЛЕНИЕ»**. 16+

49 КАНАЛ

06.00, 07.15 Х/ф **«БЕРЕГ»**. 12+
07.10, 08.25, 09.55, 10.55, 12.35, 14.55, 16.35, 19.15, 21.40, 23.25, 01.55 Прогноз погоды
08.30 Х/ф **«ЗИМНИЙ ВЕЧЕР В ГАГРАХ»**. 6+
10.00 «Дела и люди». 12+
10.10 «Программа ПРО». 12+
10.30 «Время женщины». 12+
11.00 «Мужской сезон». 12+
11.20, 13.25 Х/ф **«ПОКРОВСКИЕ ВОРОТА»**. 6+
12.40 «Игровое кино на 49-м канале». 12+
14.45 «Старая мельница». 6+
15.00 Х/ф **«БАЛЛАДА О ДОБЛЕСТНОМ РЫЦАРЕ АЙВЕНГО»**. 6+
16.40, 18.00 Х/ф **«ИЩИТЕ ЖЕНЩИНУ»**. 12+
19.20 Х/ф **«ЧЕЛОВЕК С БУЛЬВАРА КАПУЦИНОВ»**. 6+
21.00 «Дом культуры». 12+
21.45 Х/ф **«ФОРМУЛА ЛЮБВИ»**. 12+
23.15 «Семь на семь». 12+
23.30 Х/ф **«БЕЗОТЦОВЩИНА»**. 6+
01.05 «Программа безопасности». 16+
01.25 Документальные фильмы. 12+

Ю

05.00 «Помешанные на чистоте». 12+
10.35 «В стиле». 16+
11.00 «Что для тебя лучше». 12+
11.30 Х/ф **«ТАНЦОР ДИСКО»**. 12+
14.20 «Дорогая, я забил». 12+
00.55 Т/с **«МЫСЛИТЬ КАК ПРЕСТУПНИК»**. 16+
04.40 «Любовь с первого лайка». 16+

ОТР

09.10, 15.15, 23.45 «Моя история. Роман Мадянов». 12+
09.35, 04.45 «Звук» Группа «ДДТ». 12+
12.00, 03.30 «Нормальные ребята». 12+
12.30 «Медосмотр». 12+
12.40 «От прав к возможностям». 12+
12.50, 07.10 Х/ф **«МАМА ВЫШЛА ЗАМУЖ»**. 12+
14.15 Мультфильмы
14.45 «Домашние животные». 12+
15.45 «Где зарыты сокровища?». 12+
16.30 «Гамбургский счет». 12+
17.00, 19.00 «Новости»
17.05 Х/ф **«ПЛАН Б»**. 16+
20.30 «Книжное измерение». 12+
21.05 Х/ф **«ДОРОГА»**. 12+
22.30 «Вспомнить все». 12+
23.00, 04.00 «ОТРажение недели»
00.15 Т/с **«МИСС МАРПЛ. ТОЧНО ПО РАСПИСАНИЮ»**. 12+
02.05 Х/ф **«РАЗВЕДЧИКИ»**. 12+
08.30 «Календарь». 12+

ИЗВЕЩЕНИЕ О ПРОВЕДЕНИИ СОГЛАСОВАНИЯ МЕСТОПОЛОЖЕНИЯ ГРАНИЦ

Кадастровый инженер Райсих Нелли Валерьевна (номер квалификационного аттестата кадастрового инженера: 54-10-42, почтовый индекс: 630054, г. Новосибирск, ул. Титова, 29, e-mail: nellireisich@mail.ru, тел. 8-913-206-40-01) выполняет кадастровые работы в отношении земельного участка с местоположением: Новосибирская область, Новосибирский район, Верх-Тулинский сельсовет, с. Верх-Тула, ул. Титова, дом 13, кв. 2, по заданию заказчика и приглашает лиц, обладающих правами на смежные земельные участки (далее — заинтересованных лиц), прибыть лично или направить своих представителей к 10-00 28.12.2018 по адресу: г. Новосибирск, ул. Титова, 29 для согласования местоположения границ земельного участка посредством проведения собрания заинтересованных лиц без установления границ земельного участка на местности.

Вид кадастровых работ: уточнение местоположения границы и площади земельного участка с кадастровым номером 54:19:060101:290, расположенного: Новосибирская область, Новосибирский район, Верх-Тулинский сельсовет, с. Верх-Тула, ул. Титова, дом 13, кв. 2.

Заказчик кадастровых работ: Прокопенко Сергей Васильевич (почтовый адрес: 630520, НСО, с. Верх-Тула, ул. Титова, д.13, кв. 2), т. 8-983-126-13-90.

Смежные земельные участки:

кадастровый номер: 54:19:060101:282 – местоположение: обл. Новосибирская, р-н Новосибирский, Верх-Тулинский сельсовет, с. Верх-Тула, ул. Титова, дом 13, кв. 1;

кадастровый номер: 54:19:060101:800 – местоположение: Новосибирская обл, р-н Новосибирский, Верх-Тулинский сельсовет, с. Верх-Тула, ул. Титова, дом 15;

кадастровый номер: 54:19:060101:230 – местоположение: обл. Новосибирская, р-н Новосибирский, Верх-Тулинский сельсовет, с. Верх-Тула, ул. Новая, 48.

С проектом межевого плана можно ознакомиться в течение тридцати дней по адресу: 630054, г. Новосибирск, ул. Титова, 29.

Требования о проведении согласования местоположения границ земельных участков на местности принимаются с 28.11.2018 по 28.12.2018, обоснованные возражения о местоположении границ земельных участков после ознакомления с проектом межевого плана принимаются с 28.11.2018 по 28.12.2018 по адресу: 630054, г. Новосибирск, ул. Титова, 29.

При проведении согласования местоположения границ при себе необходимо иметь документ, удостоверяющий личность, а также документы о правах на земельный участок (часть 12 статьи 39, часть 2 статьи 40 Федерального закона от 24 июля 2007 г. №221-ФЗ «О кадастровой деятельности».)

Сообщения о несогласии с местом проведения собрания необходимо направлять по адресу: г. Новосибирск, ул. Титова, 29 либо сообщить по телефону 8-913-206-40-01.

ИЗВЕЩЕНИЕ О ПРОВЕДЕНИИ СОБРАНИЯ О СОГЛАСОВАНИИ МЕСТОПОЛОЖЕНИЯ ГРАНИЦЫ ЗЕМЕЛЬНОГО УЧАСТКА

Кадастровым инженером Логвиненко Евгением Владимировичем, квалификационный аттестат кадастрового инженера № 54 – 10 – 21, почтовый адрес: 630032, г. Новосибирск, ул. Котовского, д. 10, кв. 191, адрес электронной почты: e.v.logvinenko@mail.ru, являющимся членом СРО КИ Ассоциация «КИРС» (уникальный реестровый номер кадастрового инженера в реестре членов СРО КИ №878), сведения о СРО КИ Ассоциация «КИРС» содержатся в государственном реестре СРО КИ (уникальный номер реестровой записи от 14.11.2016 №013), номер регистрации в государственном реестре лиц, осуществляющих кадастровую деятельность, – 4286, тел. 8-913-928-94-89, выполняются кадастровые работы в отношении земельного участка с кадастровым номером 54:19:111201:258, расположенного: обл. Новосибирская, р-н Новосибирский, МО Станционный сельсовет, с.н.т. «Яблоневый сад №1», участок №362.

Заказчиком кадастровых работ является: Клементьева Юлия Николаевна, почтовый адрес: 630061, Новосибирская область, г. Новосибирск, ул. Свечникова, д. 4, кв. 131 тел.: 8-913-706-94-89.

Собрание по поводу согласования местоположения границы состоится по адресу: 630129, Новосибирская область, г. Новосибирск, ул. Тайгинская, д. 26, в 10 часов 00 минут 09 января 2019 г.

Смежные земельные участки, с правообладателями которых требуется согласовать местоположение границ:

- земельный участок с кадастровым номером 54:19:111201:259, расположенный: обл. Новосибирская, р-н Новосибирский, МО Станционный сельсовет, с.н.т. «Яблоневый сад №1», участок №363.

С проектом межевого плана земельного участка можно ознакомиться по адресу: 630108, Новосибирская область, г. Новосибирск, площадь Труда, д. 1, оф. 718 тел. 8-913-928-94-89. Контактное лицо – Логвиненко Е.В.

Требования о проведении согласования местоположения границ земельных участков на местности принимаются с 05.12.2018 по 09.01.2019, обоснованные возражения о местоположении границ земельных участков после ознакомления с проектом межевого плана принимаются с 05.12.2018 по 09.01.2019 по адресу: 630108, Новосибирская область, г. Новосибирск, площадь Труда, д. 1, оф. 718.

При проведении согласования местоположения границ при себе необходимо иметь документ, удостоверяющий личность, а также документы о правах на земельный участок (ч.12 ст.39, ч.2 ст.40 Федерального закона от 24 июля 2007 г. №221-ФЗ «О кадастровой деятельности»).

ИЗВЕЩЕНИЕ О ПРОВЕДЕНИИ СОГЛАСОВАНИЯ МЕСТОПОЛОЖЕНИЯ ГРАНИЦ

Кадастровый инженер Русакова Анна Владимировна (номер квалификационного аттестата кадастрового инженера: 54-15-625, почтовый индекс: 630054, г. Новосибирск, ул. Титова, 29, e-mail: Rusakova_anna83@mail.ru, тел. 8-913-452-67-80) выполняет кадастровые работы в отношении земельного участка с местоположением: Новосибирская обл, р-н Новосибирский, с. Криводановка, садоводческое товарищество «Ивушка», участок 194, по заданию заказчика и приглашает лиц, обладающих правами на смежные земельные участки (далее — заинтересованных лиц) прибыть лично или направить своих представителей к 10-00 28.12.2018 по адресу: г. Новосибирск, ул. Титова, 29 для согласования местоположения границ земельного участка посредством проведения собрания заинтересованных лиц без установления границ земельного участка на местности.

Вид кадастровых работ: уточнение местоположения границы и площади земельного участка с кадастровым номером 54:19:020491:1304, расположенного: Новосибирская обл, р-н Новосибирский, с. Криводановка, садоводческое товарищество «Ивушка», участок 194.

Заказчик кадастровых работ: Галичев Павел Николаевич (почтовый адрес: 630089, НСО, г. Новосибирск, ул. Адриена Лежена, д. 18/1, кв.110) т. 8-913-913-91-15.

Смежные земельные участки:

Кадастровый номер: 54:19:020491:227 – местоположение: Новосибирская обл, р-н Новосибирский, МО Криводановского сельсовета, с.т. «Ивушка»

С проектом межевого плана можно ознакомиться в течение тридцати дней по адресу: 630054, г. Новосибирск, ул. Титова, 29.

Требования о проведении согласования местоположения границ земельных участков на местности принимаются с 29.11.2018 по 28.12.2018, обоснованные возражения о местоположении границ земельных участков после ознакомления с проектом межевого плана принимаются с 29.11.2018 по 28.12.2018 по адресу: 630054, г. Новосибирск, ул. Титова, 29.

При проведении согласования местоположения границ при себе необходимо иметь документ, удостоверяющий личность, а также документы о правах на земельный участок (часть 12 статьи 39, часть 2 статьи 40 Федерального закона от 24 июля 2007 г. №221-ФЗ «О кадастровой деятельности».)

Сообщения о несогласии с местом проведения собрания необходимо направлять по адресу: г. Новосибирск, ул. Титова, 29 либо сообщить по телефону 8-913-452-67-80.

ИЗВЕЩЕНИЕ О ПРОВЕДЕНИИ СОБРАНИЯ О СОГЛАСОВАНИИ МЕСТОПОЛОЖЕНИЯ ГРАНИЦ ЗЕМЕЛЬНОГО УЧАСТКА

Кадастровым инженером Пястовой Светланой Евгеньевной (630087, г. Новосибирск, ул. Немировича-Данченко, 120/5, этаж 18, офис 99, тел. 325-33-34, 8-952-909-29-03, e-mail: sweta_piast@mail.ru, N регистрации в государственном реестре лиц, осуществляющих кадастровую деятельность, — 25377, номер квалификационного аттестата 54-13-490) выполняются кадастровые работы по уточнению местоположения границ и площади земельного участка с кадастровым номером 54:19:160122:161, местоположение: установлено относительно ориентира, расположенного в границах участка. Почтовый адрес ориентира: обл. Новосибирская, р-н Новосибирский, Барышевский сельсовет, с. Барышево, ул. Ленина, участок 10.

Заказчиком кадастровых работ является Винникова Ирина Вениаминовна, 630068, Новосибирская обл., г. Новосибирск, ул. Твардовского, дом 8, общежитие, контактный тел. 8-952-915-35-76.

Собрание заинтересованных лиц (правообладателей смежных земельных участков) по поводу согласования местоположения границ состоится по адресу: 630087, г. Новосибирск, ул. Немировича-Данченко, 120/5, этаж 18, офис 99, 29 декабря 2018 г. в 11 ч. 00 м. По этому же адресу можно сообщить о своем несогласии с местом проведения согласования, предъявить требования о проведении согласования местоположения границы земельного участка на местности, ознакомиться с проектом межевого плана и представить до 29 декабря 2018 г. включительно письменные возражения о местоположении границы с их обоснованием.

Смежный земельный участок, с правообладателем которого требуется согласовать местоположение границ, его кадастровый номер и адрес (местоположение) — 54:19:160121:1001 — Новосибирская обл., р-н Новосибирский, с. Барышево, ул. Ленина, дом 8.

При проведении согласования местоположения границ необходимо предъявить документы, удостоверяющие личность, подтверждающие полномочия заинтересованного лица (доверенность, выписка из ЕГРЮЛ), а также документы, подтверждающие права на земельные участки (часть 12 статьи 39, часть 2 статьи 40 Федерального закона от 24 июля 2007 г. N 221-ФЗ «О кадастровой деятельности»).

ИЗВЕЩЕНИЕ О ПРОВЕДЕНИИ СОБРАНИЯ О СОГЛАСОВАНИИ МЕСТОПОЛОЖЕНИЯ ГРАНИЦЫ ЗЕМЕЛЬНОГО УЧАСТКА

Кадастровым инженером Панитко Анной Геннадьевной, № квалификационного аттестата кадастрового инженера 54-13-463, почтовый адрес: 630007, г. Новосибирск, ул. Кривощековская, 1, офис 318,

контактный телефон 8 (383) 210-30-82, адрес электронной почты: a.panitko@mail.ru, реестровый номер 24543;

выполняются кадастровые работы в отношении земельного участка с кадастровым номером 54:19:092801:10, расположенного: Новосибирская область, Новосибирский район, МО Кубовинский с/с, с.т. «Экран», ул. Ягодная, участок 26.

Заказчиком кадастровых работ является: Родькина Л.Л., г. Новосибирск, ул. Высоцкого, 33-34, тел. 8-913-987-30-00;

Собрание по поводу согласования местоположения границ состоится по адресу: Новосибирская область, Новосибирский район, МО Кубовинский с/с, с.т. «Экран» (правление) «28» декабря 2018 г. в 10 часов 00 минут.

С проектом межевого плана земельного участка можно ознакомиться по адресу: г. Новосибирск, ул. Кривощековская, 1, офис 318.

Требования о проведении согласования местоположения границ земельного участка на местности принимаются с «28» ноября 2018 г. по «28» декабря 2018 г., обоснованные возражения о местоположении границ земельного участка после ознакомления с проектом межевого плана принимаются с «28» ноября 2018 г. по «28» декабря 2018 г. по адресу: г. Новосибирск, ул. Кривощековская, 1, офис 318.

Смежные земельные участки, с правообладателями которых требуется согласовать местоположение границы: Новосибирская область, Новосибирский район, МО Кубовинский с/с, с.т. «Экран», ул. Клубничная, участок 46; в кадастровом квартале 54:19:092801.

При проведении согласования местоположения границ при себе необходимо иметь документ, удостоверяющий личность, а также документы о правах на земельный участок (ч. 12 ст. 39, ч. 2 ст. 40 ФЗ от 24.07.2007 г. № 221-ФЗ «О кадастровой деятельности»).

ИЗВЕЩЕНИЕ О ПРОВЕДЕНИИ СОБРАНИЯ О СОГЛАСОВАНИИ МЕСТОПОЛОЖЕНИЯ ГРАНИЦЫ ЗЕМЕЛЬНОГО УЧАСТКА

Кадастровым инженером Клёфас Ксенией Александровной, проживающей по адресу: 630522, НСО, Новосибирский район, с. Ярково, ул. Лесная, д.14, кв.6 т. 8-961-224-84-64, эл. почта: klyofas.ksen@yandex.ru, № квалификационного аттестата 54-10-71, номер регистрации в государственном реестре лиц, осуществляющих кадастровую деятельность: 7812, выполняются кадастровые работы в связи с уточнением местоположения границ и (или) площади земельного участка с кадастровым номером 54:19:081010:322, расположенного: обл. Новосибирская, р-н Новосибирский, МО Мичуринского сельсовета, с.н.т. «Калинка», участок №233.

Заказчиком кадастровых работ является Харламов Андрей Альбертович (630119, обл. Новосибирская, г. Новосибирск, ул. Зорге, дом 275, кв.123, конт. тел. 8-913-944-16-66). Собрание по поводу согласования местоположения границы состоится по адресу: обл. Новосибирская, р-н Новосибирский, МО Мичуринского сельсовета, с.н.т. «Калинка», участок №233 «28» декабря 2018 г. в 11 часов 30 минут.

С проектом межевого плана земельного участка можно ознакомиться по адресу: обл. Новосибирская, г. Новосибирск, ул. Дачная, 60, к.4, офис 242.

Требования о проведении согласования местоположения границ земельных участков на местности принимаются с «28» ноября 2018 г. по «28» декабря 2018 г. по адресу: обл. Новосибирская, г. Новосибирск, ул. Дачная, 60, к.4, офис 242, обоснованные возражения о местоположении границ земельных участков после ознакомления с проектом межевого плана принимаются с «28» ноября 2018 г. по «28» декабря 2018 г. по адресу: обл. Новосибирская, г.Новосибирск, ул. Дачная, 60, к.4, офис 242. Смежные земельные участки, с правообладателями которых требуется согласовать местоположение границ: кадастровый номер (местоположение): 54:19:081010:279, адрес: обл. Новосибирская, р-н Новосибирский, МО Мичуринского сельсовета, с.н.т. «Калинка», участок №233а. При проведении согласования местоположения границ при себе необходимо иметь документ, удостоверяющий личность, а также документы о правах на земельный участок (часть 12 статьи 39, часть 2 статьи 40 Федерального закона от 24.06.2007 №221-ФЗ «О кадастровой деятельности»).

ИЗВЕЩЕНИЕ О ПРОВЕДЕНИИ СОБРАНИЯ О СОГЛАСОВАНИИ МЕСТОПОЛОЖЕНИЯ ГРАНИЦЫ ЗЕМЕЛЬНОГО УЧАСТКА

Кадастровым инженером Клёфас Ксенией Александровной, проживающей по адресу: 630522, НСО, Новосибирский район, с. Ярково, ул. Лесная, д.14, кв.6, т. 8-961-224-84-64, эл. почта: klyofas.ksen@yandex.ru, № квалификационного аттестата 54-10-71, номер регистрации в государственном реестре лиц, осуществляющих кадастровую деятельность: 7812, выполняются кадастровые работы в связи с уточнением местоположения границ и (или) площади земельного участка с кадастровым номером 54:19:090101:216, расположенного: обл. Новосибирская, р-н Новосибирский, МО Кубовинского сельсовета, СНТ «Радуга-2», ул. Садовая, участок 4.

Заказчиком кадастровых работ является Албычева Ольга Алексеевна (630084, обл. Новосибирская, г. Новосибирск, ул. Учительская, дом 10, кв.79 конт. тел. 8-913-912-91-30). Собрание по поводу согласования местоположения границы состоится по адресу: обл. Новосибирская, р-н Новосибирский, МО Кубовинского сельсовета, СНТ «Радуга-2», ул. Садовая, участок 4 «28» декабря 2018 г. в 11 часов 30 минут.

С проектом межевого плана земельного участка можно ознакомиться по адресу: обл. Новосибирская, г. Новосибирск, ул. Дачная, 60, к.4, офис 242.

Требования о проведении согласования местоположения границ земельных участков на местности принимаются с «28» ноября 2018 г. по «28» декабря 2018 г. по адресу: обл. Новосибирская, г. Новосибирск, ул. Дачная, 60, к.4, офис 242, обоснованные возражения о местоположении границ земельных участков после ознакомления с проектом межевого плана принимаются с «28» ноября 2018 г. по «28» декабря 2018 г. по адресу: обл. Новосибирская, г. Новосибирск, ул. Дачная, 60, к. 4, офис 242. Смежные земельные участки, с правообладателями которых требуется согласовать местоположение границ: кадастровый номер (местоположение): 54:19:090101:105, адрес: обл. Новосибирская, р-н Новосибирский, МО Кубовинского сельсовета, СНТ «Радуга-Т», ул. Вишня, участок 3. При проведении согласования местоположения границ при себе необходимо иметь документ, удостоверяющий личность, а также документы о правах на земельный участок (часть 12 статьи 39, часть 2 статьи 40 Федерального закона от 24.06.2007 №221-ФЗ «О кадастровой деятельности»).

ИЗВЕЩЕНИЕ О ПРОВЕДЕНИИ СОБРАНИЯ О СОГЛАСОВАНИИ МЕСТОПОЛОЖЕНИЯ ГРАНИЦЫ ЗЕМЕЛЬНОГО УЧАСТКА

Кадастровым инженером Супруновым Юрием Васильевичем, почтовый адрес: 630099, г. Новосибирск, ул. Каменская, 3, офис № 03, адрес электронной почты: e-mail:novosibagro@mail.ru, тел. 223-02-24, номер регистрации в государственном реестре лиц, осуществляющих кадастровую деятельность, 12514, выполняются кадастровые работы в отношении земельных участков с кадастровым номером 54:19:091401:20, адрес: обл. Новосибирская, р-н Новосибирский, МО Кубовинского сельсовета, с.н.т. «Обские дали», участок № 40, с кадастровым номером 54:19:091401:18, адрес: обл. Новосибирская, р-н Новосибирский, МО Кубовинского сельсовета, с.н.т. «Обские дали», участок № 42а. Заказчиком кадастровых работ является Асикритов Г.И., почтовый адрес: 630049, г. Новосибирск, улица Линейная, д. 31, кв. 81, контактный телефон 89137004933. Собрание по поводу согласования местоположения границы состоится по адресу: г. Новосибирск, ул. Каменская, 3, офис № 03 09.01.2019 в 12-00. С проектом межевого плана земельного участка можно ознакомиться по адресу: 630099, г. Новосибирск, ул. Каменская, 3, офис № 03. Требования о проведении согласования местоположения границ земельных участков на местности принимаются с 28 ноября 2018 г. по 28 декабря 2018 г. Обоснованные возражения о местоположении границ земельных участков после ознакомления с проектом межевого плана принимаются с 28 ноября 2018 г. по 28 декабря 2018 г. по адресу: 630099, г. Новосибирск, ул. Каменская, 3, офис № 03 в приемные дни: понедельник, четверг с 10-00 до 16-00. Обед с 13-00 до 14-00. Смежные земельные участки, в отношении местоположения границ которых проводится согласование: кадастровый номер 54:19:091401:71, адрес: установлен относительно ориентира, расположенного в границах участка. Почтовый адрес ориентира: обл. Новосибирская, р-н Новосибирский, МО Кубовинского сельсовета, с.н.т. «Обские дали», уч. № 34, кадастровый номер 54:19:091401:75, адрес: установлен относительно ориентира, расположенного в границах участка. Почтовый адрес ориентира: обл. Новосибирская, р-н Новосибирский, МО Кубовинского сельсовета, с.н.т. «Обские дали», уч. № 38, кадастровый номер 54:19:091401:35, адрес: установлен относительно ориентира, расположенного в границах участка. Почтовый адрес ориентира: обл. Новосибирская, р-н Новосибирский, МО Кубовинского сельсовета, с.н.т. «Обские дали». При проведении согласования местоположения границ при себе необходимо иметь документ, удостоверяющий личность, а также документы о правах на земельный участок (часть 12 статьи 39, часть 2 статьи 40 Федерального закона от 24 июля 2007 года № 221-ФЗ «О кадастровой деятельности»).

ИЗВЕЩЕНИЕ О ПРОВЕДЕНИИ СОГЛАСОВАНИЯ МЕСТОПОЛОЖЕНИЯ ГРАНИЦ

Кадастровый инженер Райсих Нелли Валерьевна (номер квалификационного аттестата кадастрового инженера: 54-10-42, почтовый индекс: 630054, г. Новосибирск, ул. Титова, 29, e-mail: nellireisich@mail.ru, тел. 8-913-206-40-01) выполняет кадастровые работы в отношении земельного участка с местоположением: Новосибирская область, Новосибирский район, Верх-Тулинский сельсовет, с. Верх-Тула, ул. Титова, № 17, по заданию заказчика и приглашает лиц, обладающих правами на смежные земельные участки (далее — заинтересованных лиц), прибыть лично или направить своих представителей к 10-00 28.12.2018 по адресу: г. Новосибирск, ул. Титова, 29 для согласования местоположения границ земельного участка посредством проведения собрания заинтересованных лиц без установления границ земельного участка на местности.

Вид кадастровых работ: уточнение местоположения границы и площади земельного участка с кадастровым номером 54:19:060101:820, расположенного: Новосибирская область, Новосибирский район, Верх-Тулинский сельсовет, с. Верх-Тула, ул. Титова, № 17.

Заказчик кадастровых работ: Тюменцев Сергей Леонидович (почтовый адрес: 630520, НСО, с. Верх-Тула, ул. Титова, д.17), т. 8-983-126-13-90.

Смежные земельные участки:

кадастровый номер: 54:19:060101:800 – местоположение: Новосибирская обл., р-н Новосибирский, Верх-Тулинский сельсовет, с. Верх-Тула, ул. Титова, дом 15;

кадастровый номер: 54:19:060101:962 – местоположение: обл. Новосибирская, р-н Новосибирский, Верх-Тулинский сельсовет, с. Верх-Тула, ул. Титова, дом 19-1;

кадастровый номер: 54:19:060101:976 – местоположение: обл. Новосибирская, р-н Новосибирский, Верх-Тулинский сельсовет, с. Верх-Тула, ул. Новая, дом № 50.

С проектом межевого плана можно ознакомиться в течение тридцати дней по адресу: 630054, г. Новосибирск, ул. Титова, 29.

Требования о проведении согласования местоположения границ земельных участков на местности принимаются с 28.11.2018 по 28.12.2018, обоснованные возражения о местоположении границ земельных участков после ознакомления с проектом межевого плана принимаются с 28.11.2018 по 28.12.2018 по адресу: 630054, г. Новосибирск, ул. Титова, 29.

При проведении согласования местоположения границ при себе необходимо иметь документ, удостоверяющий личность, а также документы о правах на земельный участок (часть 12 статьи 39, часть 2 статьи 40 Федерального закона от 24 июля 2007 г. №221-ФЗ «О кадастровой деятельности».)

Сообщения о несогласии с местом проведения собрания необходимо направлять по адресу: г. Новосибирск, ул. Титова, 29 либо сообщить по телефону 8-913-206-40-01.

НАРОДНЫЕ НОВОСТИ

Газета не может существовать без читателя. Для того чтобы жить и развиваться, газета должна знать, что её читают, что она интересна, что её ждут.

Мы хотим как можно больше и лучше рассказывать о том, что происходит у нас в районе, чем живете вы, наши читатели, что вас радует, беспокоит, волнует. Сообщите нам об этом. Хотите рассказать о хорошем человеке? Пишите! Прошло интересное мероприятие? Расскажите! Есть проблема? Поделитесь!

Пришлите письмо на электронную почту priobpr@mail.ru с вашим текстом, фото (по возможности) и контактным телефоном, и о ваших новостях мы расскажем всему Новосибирскому району.

И.о. главного редактора «Приобской правды» Ирина ПОЛЕВАЯ

Извещение о проведении аукциона на право заключения договора аренды земельного участка

Департамент имущества и земельных отношений Новосибирской области извещает о проведении аукциона на право заключения договора аренды земельного участка.

Организатор аукциона: департамент имущества и земельных отношений Новосибирской области.

Орган, уполномоченный на распоряжение земельным участком: департамент имущества и земельных отношений Новосибирской области.

Реквизиты решения о проведении аукциона: приказ департамента имущества и земельных отношений Новосибирской области от 11.10.2018 № 4183 «О проведении аукциона на право заключения договора аренды земельного участка с кадастровым номером 54:19:072602:213».

Место проведения аукциона: город Новосибирск, Красный проспект, дом 18, этаж 1, кабинет № 105.

Дата проведения аукциона: 28 декабря 2018 года.

Время проведения аукциона: 12:00 по местному времени.

Порядок проведения аукциона: аукцион ведет аукционист. Участникам аукциона выдаются пронумерованные билеты. Аукцион начинается с оглашения аукционистом наименования, основных характеристик предмета аукциона, начального размера ежегодной арендной платы, шага аукциона и порядка проведения аукциона. Аукцион проводится путем увеличения начального размера ежегодной арендной платы на шаг аукциона. Предложение о размере ежегодной арендной платы осуществляется участниками аукциона путем поднятия карточки с номером данного участника. Каждое предложение о размере ежегодной арендной платы объявляется три раза и сопровождается ударами молотка. После троекратного объявления очередного размера ежегодной арендной платы, при отсутствии участников, готовых заключить договор аренды, аукцион завершается. По завершении аукциона объявляется размер ежегодной арендной платы и билет победителя аукциона. Победителем аукциона признается участник, номер билета которого был назван аукционистом последним. Результаты аукциона оформляются протоколом, который подписывается в день его проведения.

Предмет аукциона: право на заключение договора аренды земельного участка.

Лот № 1

Земельный участок, государственная собственность на который не разграничена, с кадастровым номером 54:19:072602:213, площадью 5627 кв. м, местоположение: Новосибирская область, р-н Новосибирский, Морской сельсовет, категория земель: земли особо охраняемых территорий и объектов, разрешенное использование: кемпинги.

Ограничения прав и обременение земельного участка: не зарегистрировано.

Дополнительные сведения о земельном участке:

В результате проведенного полевого обследования земельного участка установлено:

— участок частично огорожен забором смежных землепользователей;

— на земельном участке расположена бетонная площадка (для бассейна) и фундамент нестационарного объекта — беседки, по состоянию на 08.11.2018 беседка демонтирована.

Начальная цена предмета аукциона (размер ежегодной арендной платы): 347 634 (триста сорок семь тысяч шестьсот тридцать четыре) рубля 00 копеек.

Шаг аукциона: 10 429 (десять тысяч четыреста двадцать девять) рублей 00 коп.

Параметры разрешенного строительства объекта капитального строительства: в соответствии с Правилами землепользования и застройки Морского сельсовета Новосибирского района Новосибирской области, утверждены решением 17-й сессии Совета депутатов Морского сельсовета Новосибирского района Новосибирской области от 28.07.2011 №2:

— минимальный отступ от границ земельного участка, за пределами которых запрещено строительство зданий, строений, сооружений, — 3 м;

— минимальный отступ от границ земельного участка, за пределами которых запрещено строительство зданий, строений, сооружений, для мини-ТЭЦ, трансформаторных подстанций, распределительных пунктов, центральных тепловых пунктов, котельных, насосных станций, канализационных насосных станций, автономных источников теплоснабжения, автономных источников электроснабжения, очистных сооружений ливневой канализации, автоматических телефонных станций, комплектных трансформаторных подстанций наружной установки, контрольно-пропускных пунктов, сооружений связи, опор линий электропередачи, защитных дорожных сооружений, элементов обустройства автомобильных дорог, искусственных дорожных сооружений, стоянок для автомобилей надземных открытого и закрытого типов, подземных автостоянок, автостоянок с пандусами (рампами) и механизированных автостоянок, открытых площадок, предназначенных для стоянки автомобилей, строительных площадок — 1 м.

Технические условия подключения (технологического присоединения) объекта капитального строительства к сетям инженерно-технического обеспечения.

По информации администрации Морского сельсовета Новосибирского района Новосибирской области (письмо вх. № 7384нов/38 от 24.04.2018), технические условия подключения земельного участка к водоснабжению, водоотведению и теплоснабжению не могут быть выданы ввиду их отсутствия на данной территории.

Технические условия подключения (технологического присоединения) объекта капитального строительства к сетям электроснабжения и газоснабжения.

1) Электроснабжение — технические условия подключения объекта к электрическим сетям предоставляются АО «Региональные электрические сети» филиал «Приобские электрические сети» (далее — АО «РЭС»), адрес: г. Новосибирск, ул. Одоевского, 2.

Технологическое присоединение указанного объекта возможно осуществить по распределительной электрической сети 10 кВ от ПС 110 кВ «Обская», входящей в зону эксплуатационной ответственности АО «РЭС».

Возможность технологического присоединения данного объекта будет определена исходя из объема свободной для технологического присоединения потребителей трансформаторной мощности по ПС 110 кВ «Обская» (на дату поступления заявки на технологическое присоединение).

Индивидуальные технические условия и договор об осуществлении технологического присоединения к электрическим сетям по индивидуальному проекту будут разработаны сетевой организацией (АО «РЭС») на основании заявки на технологическое присоединение, оформленной в соответствии с требованиями Правил технологического присоединения энергопринимающих устройств потребителей электрической энергии, объектов по производству электрической энергии, а также объектов электросетевого хозяйства, принадлежащих сетевым организациям и иным лицам, к электрическим сетям, утвержденных Постановлением Правительства Российской Федерации от 27.12.2004 № 861 (далее — Правила технологического присоединения). Плату за технологическое присоединение по индивидуальному проекту утверждает уполномоченный орган исполнительной власти в области государственного регулирования тарифов исходя из мероприятий, необходимых для осуществления сетевой организацией технологического присоединения (в соответствии с индивидуальными техническими условиями).

Срок осуществления мероприятий по технологическому присоединению определяется в соответствии с п.п. б) п. 16. Правил технологического присоединения.

2) Газоснабжение — технические условия подключения объекта к сетям газоснабжения отсутствуют.

Порядок, адрес, дата и время начала и окончания приема заявок на участие в аукционе:

Один заявитель вправе подать только одну заявку на участие в аукционе.

Форма заявки на участие в аукционе приведена в приложении к настоящему извещению.

Заявки принимаются с 03 декабря 2018 года по 24 декабря 2018 года ежедневно (за исключением выходных дней) с 10:00 до 12:00, с 14:00 до 16:00 (24 декабря 2018 года заявки принимаются с 10:00 до 12:00) по местному времени по адресу: город Новосибирск, улица Сакко и Ванцетти, дом 52, 1 этаж, кабинет 6, контактное лицо: ведущий инженер отдела подготовки и проведения земельных аукционов ГКУ Новосибирской области «Фонд имущества Новосибирской области» Дорош Михаил Петрович, тел. 8(383) 266-02-73.

Заявка на участие в аукционе, поступившая по истечении срока приема заявок, возвращается заявителю в день ее поступления.

Заявитель может отозвать заявку не позднее 24 декабря 2018 года до 12:00 по местному времени, уведомив об этом в письменной форме организатора аукциона.

Перечень документов, представляемых для участия в аукционе:

— заявка на участие в аукционе по установленной в извещении о проведении аукциона форме с указанием банковских реквизитов счета для возврата задатка;

— копии документов, удостоверяющих личность заявителя (для граждан);

— надлежащим образом заверенный перевод на русский язык документов о государственной регистрации юридического лица в соответствии с законодательством иностранного государства, в случае если заявителем является иностранное юридическое лицо;

— документы, подтверждающие внесение задатка.

В случае участия в аукционе представителя заявителя предъявляется документ, подтверждающий полномочия данного представителя.

Размер задатка: 70 000 (семьдесят тысяч) рублей 00 коп.

Порядок внесения задатка участниками аукциона и его возврат:

Задаток вносится на расчетный счет организатора аукциона.

Получатель: Управление Федерального казначейства по Новосибирской области (департамент имущества и земельных отношений Новосибирской области, л/с 190010013), ИНН 5406214965 / КПП 540601001, Сибирское ГУ Банка России г. Новосибирск, БИК 045004001, р/с 40302810500044000001, ОКТМО 50701000, КБК 00000000000000000510, назначение платежа: задаток для участия в аукционе ДИиЗО НСО, земельный участок с кадастровым номером 54:19:072602:213.

Представление документов, подтверждающих внесение задатка, признается заключением соглашения о задатке, включающего сроки и порядок возврата задатка, предусмотренные статьей 39.12 Земельного кодекса Российской Федерации.

Возврат задатка производится организатором аукциона по реквизитам, указанным в заявлении о возврате задатка, в следующих случаях:

— в случае если заявитель отозвал принятую организатором аукциона заявку на участие в аукционе до дня окончания срока приема заявок, уведомив об этом в письменной форме организатора аукциона. Организатор аукциона обязан возвратить заявителю внесенный им задаток в течение трех рабочих дней со дня поступления уведомления об отзыве заявки. В случае отзыва заявки заявителем позднее дня окончания срока приема заявок задаток возвращается в порядке, установленном для участников аукциона;

— в случае если заявитель не допущен к участию в аукционе, организатор аукциона обязан вернуть внесенный им задаток в течение трех рабочих дней со дня оформления протокола приема заявок на участие в аукционе;

— в случае если участник не признан победителем аукциона, организатор аукциона обязан возвратить задаток в течение трех рабочих дней со дня подписания протокола о результатах аукциона;

— в случае если организатором аукциона принято решение об отказе в проведении аукциона, организатор аукциона в течение трех дней со дня принятия решения об отказе в проведении аукциона обязан известить участников аукциона об отказе в проведении аукциона и возвратить его участникам внесенные задатки.

Задаток не возвращается в случае уклонения от заключения договора аренды земельного участка:

— единственному заявителю, признанному участником аукциона;

— единственному принявшему участие в аукционе участнику;

— участнику, признанному победителем аукциона.

Задаток засчитывается в счет арендной платы за земельный участок.

Дата, время и место определения участников аукциона: 26 декабря 2018 года в 14:00 по адресу: город Новосибирск, Красный проспект, дом 18, этаж 1, кабинет № 105.

Организатор аукциона рассматривает заявки и устанавливает факт поступления от заявителей задатков. По результатам рассмотрения документов организатор аукциона принимает решение о признании заявителей участниками аукциона или об отказе в допуске заявителей к участию в аукционе, которое оформляется протоколом. Заявитель приобретает статус участника аукциона с даты подписания организатором аукциона протокола рассмотрения заявок.

Дата, время и место проведения аукциона: 28 декабря 2018 года в 12:00 по адресу: город Новосибирск, Красный проспект, дом 18, этаж 1, кабинет № 105 (начало регистрации участников аукциона за 30 минут до начала проведения аукциона).

Дата и место подведения итогов аукциона: 28 декабря 2018 года по адресу: город Новосибирск, Красный проспект, дом 18, этаж 1, кабинет № 105.

Сведения о существенных условиях договора аренды земельного участка:

— размер ежегодной арендной платы по договору аренды земельного участка устанавливается по итогам аукциона;

— срок действия договора аренды земельного участка составляет 32 (тридцать два) месяца с даты заключения договора аренды земельного участка;

— арендная плата вносится ежеквартально равными частями не позднее первого числа месяца, следующего за расчетным.

Порядок заключения договора аренды земельного участка:

департамент имущества и земельных отношений Новосибирской области направляет победителю аукциона или единственному принявшему участие в аукционе его участнику три экземпляра подписанного проекта договора аренды земельного участка в десятидневный срок со дня составления протокола о результатах аукциона. При этом договор аренды земельного участка заключается по цене, предложенной победителем аукциона, или, в случае заключения указанного договора с единственным принявшим участие в аукционе его участником, устанавливается в размере, равном начальной цене предмета аукциона. Не допускается заключение договора аренды земельного участка ранее чем через десять дней со дня размещения информации о результатах аукциона на официальном сайте торгов Российской Федерации www.torgi.gov.ru. Если договор аренды в течение тридцати дней со дня направления победителю аукциона проекта указанного договора не будет им подписан и представлен в департамент имущества и земельных отношений Новосибирской области, организатором аукциона будет предложено заключить указанный договор иному участнику аукциона, который сделал предпоследнее предложение о цене предмета аукциона, по цене, предложенной победителем аукциона. В случае если в течение тридцати дней со дня направления участнику аукциона, который сделал предпоследнее предложение о цене предмета аукциона, проекта договора аренды земельного участка этот участник не представит в департамент имущества и земельных отношений Новосибирской области подписанный им договор, организатор аукциона вправе объявить о проведении повторного аукциона или распорядиться земельным участком иным образом в соответствии с Земельным кодексом Российской Федерации.

Со всеми подробными материалами, в том числе: с техническими условиями подключения (технологического присоединения) объекта капитального строительства к сетям инженерно-технического обеспечения, с формой заявки на участие в аукционе, выпиской из Единого государственного реестра недвижимости, проектом договора аренды земельного участка можно ознакомиться по адресу: город Новосибирск, улица Сакко и Ванцетти, дом 52, 1 этаж, кабинет 6, контактное лицо: ведущий инженер отдела подготовки и проведения земельных аукционов ГКУ Новосибирской области «Фонд имущества Новосибирской области» Дорош Михаил Петрович, тел. 8(383) 266-02-73.

Осмотр земельного участка заявителями осуществляется самостоятельно.

Информация об аукционе размещается в газете «Приобская правда», на официальном сайте торгов Российской Федерации www.torgi.gov.ru и на официальном сайте департамента имущества и земельных отношений Новосибирской области www.dizo.nso.ru.

В случае выявления обстоятельств, предусмотренных пунктом 8 статьи 39.11 Земельного кодекса Российской Федерации, департамент имущества и земельных отношений Новосибирской области принимает решение об отказе в проведении аукциона. Извещение об отказе в проведении аукциона размещается на официальном сайте торгов Российской Федерации www.torgi.gov.ru в течение трех дней со дня принятия данного решения.

Приложением к настоящему извещению является форма заявки на участие в аукционе.

Заявка на участие в аукционе

«___» _____ 20___ г.

_____

(наименование юридического лица; для физического лица – Ф.И.О.)

в лице _____

(Ф.И.О.)

действующий(-ая) на основании _____

(реквизиты документа)

принимая решение об участии в аукционе на право заключения договора аренды земельного участка, государственная собственность на который не разграничена, с кадастровым номером 54:19:072602:213, площадью 5627 кв.м, местоположение: Новосибирская область, р-н Новосибирский, Морской сельсовет, категория земель: земли особо охраняемых территорий и объектов, разрешенное использование: кемпинги, обязуется:

1) соблюдать условия аукциона, содержащиеся в извещении о проведении аукциона от 28.11.2018 в отношении данного земельного участка, размещенном на официальном сайте торгов Российской Федерации www.torgi.gov.ru, а также порядок проведения аукциона, установленный в соответствии со статьями 39.11, 39.12 Земельного кодекса Российской Федерации.

2) в случае признания единственным участником аукциона или признания победителем аукциона – заключить с организатором аукциона договор аренды земельного участка в течение тридцати дней со дня направления организатором аукциона проекта договора аренды земельного участка.

Банковские реквизиты счета для возврата задатка:

ИНН:_____, КПП:_____,

БИК:_____

Банк получателя:_____

к/сч:_____, р/сч: _____

Номер телефона: _____

ПРИЛОЖЕНИЯ:

_____

(копии документов, удостоверяющих личность заявителя (для граждан))

_____

(документы, подтверждающие внесение задатка)

Подпись Заявителя:

_____ /_____/

«___» _____ 20___ г.

Заявка принята час. _____ мин. _____ «____» _____20___ г. за № _____

Подпись уполномоченного лица организатора аукциона:

_____ /_____

Фото предоставлены школой с. Марусино

Участники соревнований продемонстрировали сплочённость команд и волю к победе

Кто нужен Родине

В минувшее воскресенье на базе Марусинской общеобразовательной средней школы №24 проходили областные военизированные соревнования среди военно-патриотических клубов, посвященные 100-летию военной разведки страны.

Давно уже не приходилось видеть в одном месте столько мальчишек и девчонок, подростков, юношей и девушек в камуфляжной форме. И что характерно, никакого школьного гвалта, никого к дисциплине призывать старшим не приходилось — не было необходимости. Видимо, эта дисциплина, эта самоорганизованность уже в крови, точнее, вошла в плоть и кровь, с тех пор как ребята стали членами военно-патриотических клубов. Они просто общались друг с другом; особо не обсуждая перипетии предстоящих испытаний, тем не менее исподволь настраивались на них…

Ярковских кадетов-спасателей (шк. №3) можно было сразу узнать по их оранжевым беретам. И с юными верхтулинцами из ВПК «Искатели» (шк. №14) приходилось раньше встречаться на одном из мероприятий. Были, естественно, представлены хозяева площадки — ВПК «Созведие», а также ребята из Плотниково (ВПК «Канонир», шк. №111), Бердска, Искитима и Новосибирска.

А на вопрос, кто нужен Родине, с одной стороны, ответить вроде бы несложно, а с другой, не так уж и просто. В общем-то, ей нужны все: строители, инженеры, хлеборобы, музыканты, учителя, врачи и представители множества других профессий. Но в первую очередь Родине, наверное, нужны те, кто способен не только о ней говорить, но и ее защитить, с кем в близком и не очень близком будущем она может стать еще крепче, еще сильнее; кто не уберет свое плечо, когда нужно его подставить. Не так уж редко в силу профессии мне приходится встречаться с молодежью, она очень разная, но у нее есть свой авангард, и пусть простят меня другие, чаще всего он мне видится именно в этих пареньках и девчонках в камуфляжной форме: надежды как-то на них больше, что не подведут. И встреча в марусинской школе лишний раз убедила в этом. Всего лишь несколько моментов.

«Все вы уже победители!»

Уютный школьный зал. Построение. Быстро, без сутолоки и суеты ребята — командами — занимают свои места и держат строевую выправку до самого конца парада открытия. Открывает мероприятие директор школы Татьяна Габидулина, желающая всем участникам удачи — чтобы никто из них «не выпал» из своей команды. Следом за ней выступает Виталий Шадрин, председатель регионального отделения всероссийского общества ДОСААФ и межрегиональной общественной организации «Союз десантников Сибири». «Для нас всех — вы уже победители», — говорит он, обращаясь к «товарищам курсантам», и затем награждает Татьяну Габидулину знаком за патриотическое воспитание подрастающего поколения. Со словами приветствий и напутствий к участником военизированных соревнований также обращается Игорь Карасенко, начальник отдела молодежной политики администрации Новосибирского района. «Нам очень важно и очень радостно видеть на нашей территории представителей других районов и городов, и мы как гостеприимные хозяева готовы принимать вас всегда, — говорит он. — Ну а в итоге пусть победит сильнейший». Михаил Яковлев, руководитель ВПК «Созвездие», главный судья соревнований, дает им старт…

Чем тяжелее — тем больше поддержка

Короткие минуты подготовки, и вот уже в спортивном зале школы практически одновременно в трех точках начинаются разные виды — разборка и сборка автомата Калашникова, наполнение на время автоматного рожка патронами и «разрядка» его, выщелкивание из него патронов. Третий зальный вид — уже спортивный: отжимание от пола (парни на кулачках, девушки — на ладошках) и сгибание-разгибание из положения лежа (качание пресса). Вся фишка в том, что после отжимания никакого перерыва участнику или участнице не положено — сразу же нужно продемонстрировать накачанность своего пресса. Тяжело? Безусловно. Но справляются и, главное, не ропщут, хоть бы одна жалоба, воспринимают это как должное. Причем девчонки не так уж сильно и уступают парням. Он, допустим, отжимается 35–50 раз, она — 20–25–30. А как переживают друг за друга (особенно парни за девушек), подбадривают, помогают подняться — и никаких самолюбований, никакого самовыпячивания. Одна команда, один дух… Ну а в набивании рожка патронами девушки за лучший результат вообще сражаются на равных с представителями сильного пола, это еще в худшем случае, ну а в лучшем — опережают их. Но опять же на первом месте — интересы команды. И что еще бросается в глаза, спайки, дисциплины и ответственности у «товарищей курсантов», пожалуй, поболее будет, чем у «чистых» спортсменов, соревнующихся на том же уровне. Не говоря уж о хладнокровии и «вежливости»: спортсменам ошибаться можно, военным людям — нет: чревато серьезными последствиями…

Перед самым началом соревнований удалось побеседовать с директором школы Татьяной Александровной Габидулиной.

Высота «Созвездия»

— Это, конечно, большая честь для нас — принимать такие соревнования; мы с радостью откликнулись на предложение Виталия Анатольевича Шадрина, — сказала Татьяна Александровна. — Мы всегда за, всегда готовы провести на своей территории любое мероприятие.

— Ну и марусинские ребята тут, естественно, не сторонние наблюдатели…

— Конечно! ВПК «Созвездие», который функционирует на базе нашей школы, принимает активное участие во всех мероприятиях в районе и области. А когда ты работаешь в определенном направлении, хочется не только к кому-то съездить, но и показать, чем ты живешь, чем дышит образовательное учреждение…

— Успехи тут, я думаю, есть?

— Безусловно. Под руководством Михаила Сергеевича Яковлева ребята не первый год уже выезжают в лагерь на десантные сборы, и в этом году курсанты ВПК «Созвездие» совершили прыжки с парашютом, и это определенный показатель их, я бы сказала, высоты, того, чего они достигли, причем не только парни, но и девушки.

— Сколько человек состоит в клубе?

— Группа, которая участвует в соревнованиях, насчитывает 10–15 человек. А так, конечно, любой желающий из числа учащихся школы (в школе обучаются 360 человек. — **Прим. ред.**) может принять участие в работе клуба, не отказываем никому. Это сравнительно новое для нас направление, в котором мы работаем только три года. Тем не менее результаты налицо. К тому же у нас есть материально-техническая база для занятий ВПК: автоматы Калашникова, пневматическое оружие, парашюты, форма. Это позволяет членам клуба нарабатывать определенные навыки. Мы не собираемся останавливаться на достигнутом; вот сегодня был разговор начальником отдела молодежной политики о том, в каких грантовых проектах мы можем поучаствовать, чтобы получить поддержку для дальнейшего развития этого направления.

Ну а соревнования шли своим ходом. В одной из классных комнат курсанты соревновались в стрельбе из пистолета на лазерном тренажере — конкретно эта система лазерных стрельб была апробирована Минобороны РФ. Введена она была 10 лет назад, и с тех пор с каждым годом совершенствуется. Это очень удобно. Мишени на экране, компьютер и переоборудованное на «лазерный лад» оружие. Но разницы, в смысле результата, с обычными стрельбами — практически никакой: если меткий, умеешь стрелять, попадешь, образно говоря, в яблочко и тут и там.

Самая сложная дистанция

Самым сложным видом, пожалуй, была военизированная полоса препятствий на улице. Дистанция — порядка пятисот метров по периметру школьного стадиона. Но бежать надо было, естестственно, на время, надев противогазы, а «между делом» еще и метнуть гранату, и пройтись, точней, перебраться, по натянутому канату, и преодолеть «стенку», и повозиться с тем же автоматом Калашникова, собирая и разбирая его… В общем, мало никому не покажется. Тут даже, сняв верхнюю одежду (а так все и поступали — благо мороза не было, шел легкий снежок), не остынешь — наоборот, пот будет катиться градом. А за ошибки вместо штрафных кругов — приседания. И никаких тебе «раздельных стартов» — девчонки и парни в одной командной связке.

На пять желающих заниматься в ВПК мальчиков приходится десять девочек, делится опытом работы в клубах, сначала криводановском, а теперь вот марусинском, Михаил Яковлев, и последние, то есть девочки, порой ни в чем не уступают первым, то есть мальчикам. Надо подтягиваться сильному полу? Безусловно. Но главное даже не в этом, а в том, что все они, как верно заметил Виталий Шадрин, по духу «уже победители», в том числе и собственной лени, несобранности и бездействия. Главное, попасть (прийти) в клуб и закрепиться в нем, не испугавшись трудностей. А там дальше все пойдет по нарастающей. Обратных примеров — чтобы кто-то уходил, уже став «штатным» членом ВПК, пока не слышно.

Наши ожидания по ходу и по итогам областных военизированных соревнований оправдались. Новосибирский район оказался на высоте. Первое место занял ВПК «Искатели», на втором — хозяева соревнований, ВПК «Созвездие». Третье место у ребят из ВСШ «Союз» города Новосибирска.

Юрий МАЛЮТИН

ПРИЗНАНИЕ

Награда за заботу о детях

Традиционное аппаратное совещание, которое проходит по понедельникам в администрации, в этот раз глава района Александр Александрович Соболевский начал с приятного. Он вручил медаль Законодательного собрания Новосибирской области «Общественное признание» и благодарственное письмо администрации Новосибирского района бывшему директору Барышевского центра помощи детям, оставшимся без попечения родителей, Наталье Аркадьевне Тимофеевой. Такое признание Наталья Аркадьевна получила за многолетний добросовестный труд, активную общественную деятельность, большой вклад в развитие Новосибирского района и в связи с выходом на заслуженный отдых.

В ответном слове Наталья Тимофеева поблагодарила администрацию района за сотрудничество с детским домом: «Спасибо большое за то, что всегда я видела поддержку, всегда меня понимали и помогали».

ПРОИСШЕСТВИЯ

В снежном плену

Метель, которая накрыла область в выходные дни, чуть было не принесла большие проблемы пяти автомобилистам на дороге в п. Советский. Сотрудники полиции, объезжавшие территорию, увидели, что дорога в этот населенный пункт переметена и в сугробах стоят машины. Люди не могли выехать, снег и ветер на глазах заметали автомобили по крышу. Полицейские незамедлительно сообщили об этом в управление ГО и ЧС по Новосибирскому району. Техника прибыла оперативно, люди были спасены.

Маленькая бродяжка

В Барышевском сельсовете 19 ноября около восьми вечера ушла из дома несовершеннолетняя М. Девушка не учится и не работает, из дома она уходит не в первый раз. Мать обратилась за помощью в полицию. К понедельнику, 26 ноября, местонахождение девушки было установлено, с девушкой все в порядке, проводится работа по возвращению домой.

Дополнительные выборы депутатов Совета депутатов Каменского сельсовета Новосибирского района Новосибирской области пятого созыва по многомандатному избирательному округу 25 ноября 2018 года

ПРЕДВАРИТЕЛЬНЫЕ ИТОГИ ГОЛОСОВАНИЯ

Количество участковых избирательных комиссий в многомандатном избирательном округе	3
Количество поступивших из участковых избирательных комиссий протоколов №1, на основании которых составлен протокол окружной избирательной комиссии многомандатного избирательного округа о результатах выборов	3
Отношение числа избирателей, внесенных в протоколы отчитавшихся УИК, к общему числу избирателей:	100,00%

Данные протоколов участковых комиссий		Итого	Наименования участковых комиссий		
			801	802	803
1	Число избирателей, внесенных в список на момент окончания голосования	4823	3055	1577	191
2	Число избирательных бюллетеней, полученных участковой избирательной комиссией	4490	2800	1500	190
3	Число избирательных бюллетеней, выданных избирателям, проголосовавшим досрочно	307	163	120	24
4	Число избирательных бюллетеней, выданных избирателям в помещении для голосования в день голосования	736	506	180	50
5	Число избирательных бюллетеней, выданных избирателям, проголосовавшим вне помещения для голосования в день голосования	64	21	37	6
6	Число погашенных избирательных бюллетеней	3383	2110	1163	110
7	Число избирательных бюллетеней, содержащихся в переносных ящиках для голосования	64	21	37	6
8	Число избирательных бюллетеней, содержащихся в стационарных ящиках для голосования	1043	669	300	74
9	Число недействительных избирательных бюллетеней	28	16	12	0
10	Число действительных избирательных бюллетеней	1079	674	325	80
11	Число утраченных избирательных бюллетеней	0	0	0	0
12	Число избирательных бюллетеней, не учтенных при получении	0	0	0	0
	Число голосов избирателей, поданных за каждого кандидата				
13	Жаркова Анастасия Владимировна	10	7	3	0
		0,90%	1,01%	0,89%	0,00%
14	Зайцева Наталья Владимировна	5	2	3	0
		0,45%	0,29%	0,89%	0,00%
15	Кипиченко Денис Иванович	21	14	6	1
		1,90%	2,03%	1,78%	1,25%
16	Колмогоров Александр Владимирович	4	3	0	1
		0,36%	0,43%	0,00%	1,25%
17	Кондратьев Ярослав Александрович	2	1	1	0
		0,18%	0,14%	0,30%	0,00%
18	Курочкин Дмитрий Павлович	467	298	132	37
		42,19%	43,19%	39,17%	46,25%
19	Леонтьев Александр Владимирович	4	1	3	0
		0,36%	0,14%	0,89%	0,00%
20	Молоков Александр Юрьевич	201	138	63	0
		18,16%	20,00%	18,69%	0,00%
21	Перевалов Антон Александрович	7	5	2	0
		0,63%	0,72%	0,59%	0,00%
22	Семёнов Алексей Александрович	57	46	9	2
		5,15%	6,67%	2,67%	2,50%
23	Сергеичев Дмитрий Геннадьевич	5	4	0	1
		0,45%	0,58%	0,00%	1,25%
24	Смирнова Светлана Николаевна	64	56	8	0
		5,78%	8,12%	2,37%	0,00%
25	Сорокина Светлана Михайловна	100	35	65	0
		9,03%	5,07%	19,29%	0,00%
26	Унтекбаев Тимур Сыдыкович	122	59	26	37
		11,02%	8,55%	7,72%	46,25%
27	Фадеев Александр Сергеевич	10	5	4	1
		0,90%	0,72%	1,19%	1,25%
	Приняли участие в выборах	1107	690	337	80
		22,95%	22,59%	21,37%	41,88%
	Приняли участие в голосовании	1107	690	337	80
		22,95%	22,59%	21,37%	41,88%
	Отношение числа избирателей, внесенных в протоколы отчитавшихся УИК, к общему числу избирателей	100%	100%	100%	100%

ОКРУЖНАЯ ИЗБИРАТЕЛЬНАЯ КОМИССИЯ МНОГОМАНДАТНОГО ИЗБИРАТЕЛЬНОГО ОКРУГА ПО ДОПОЛНИТЕЛЬНЫМ ВЫБОРАМ ДЕПУТАТОВ СОВЕТА ДЕПУТАТОВ КАМЕНСКОГО СЕЛЬСОВЕТА НОВОСИБИРСКОГО РАЙОНА НОВОСИБИРСКОЙ ОБЛАСТИ ПЯТОГО СОЗЫВА

РЕШЕНИЕ
26.11.2018 № 22/61
п. Восход

О результатах дополнительных выборов депутатов Совета депутатов Каменского сельсовета Новосибирского района Новосибирской области по многомандатному избирательному округу

На основании протокола о результатах дополнительных выборов депутатов Совета депутатов Каменского сельсовета Новосибирского района Новосибирской области по многомандатному избирательному округу, подписанного членами окружной избирательной комиссии с правом решающего голоса в 00 час. 58 минут «26» ноября 2018 года, в соответствии со статьей 72 Закона Новосибирской области «О выборах депутатов представительных органов муниципальных образований в Новосибирской области» окружная избирательная комиссия многомандатного избирательного округа

РЕШИЛА:

1. Признать дополнительные выборы депутатов Совета депутатов Каменского сельсовета Новосибирского района Новосибирской области
по многомандатному избирательному округу состоявшимися.
2. Признать результаты дополнительных выборов депутатов Совета депутатов Каменского сельсовета Новосибирского района Новосибирской области по многомандатному избирательному округу действительными.
3. Считать избранными депутатами Совета депутатов Каменского сельсовета Новосибирского района Новосибирской области по многомандатному избирательному округу:
Курочкина Дмитрия Павловича, Молокова Александра Юрьевича, Унтекбаева Тимура Сыдыковича, Сорокину Светлану Михайловну, получивших наибольшее число голосов избирателей, принявших участие в голосовании.
4. Опубликовать настоящее решение в газете «Приобская правда».
5. Контроль за выполнением настоящего решения возложить на секретаря окружной избирательной комиссии Е.В. Пантюшину.

Председатель комиссии Н.А. Чубаров
Секретарь комиссии Е.В. Пантюшина

ИЗБИРАТЕЛЬНАЯ КОМИССИЯ КАМЕНСКОГО СЕЛЬСОВЕТА НОВОСИБИРСКОГО РАЙОНА НОВОСИБИРСКОЙ ОБЛАСТИ

РЕШЕНИЕ
26.11.2018 № 22/62
п. Восход

Об установлении общих результатов дополнительных выборов депутатов Совета депутатов Каменского сельсовета Новосибирского района Новосибирской области

На территории Новосибирского района Новосибирской области состоялись дополнительные выборы депутатов Совета депутатов Каменского сельсовета Новосибирского района Новосибирской области.

В голосовании приняли участие 1079 избирателей, что составило 22,3% от числа избирателей, включенных в списки избирателей.

В соответствии с частью 1 статьи 77 Закона Новосибирской области «О выборах депутатов представительных органов муниципальных образований в Новосибирской области», на основании протокола, составленного окружной избирательной комиссией, о результатах дополнительных выборов депутатов Совета депутатов Каменского сельсовета Новосибирского района Новосибирской области по многомандатному избирательному округу, избирательная комиссия Каменского сельсовета Новосибирского района Новосибирской области

РЕШИЛА:

1. Признать дополнительные выборы депутатов Совета депутатов Каменского сельсовета Новосибирского района Новосибирской области по многомандатному избирательному округу состоявшимися, а результаты дополнительных выборов — действительными.
2. Считать избранными депутатами в Совет депутатов Каменского сельсовета Новосибирского района Новосибирской области по многомандатному избирательному округу:
Курочкина Дмитрия Павловича, Молокова Александра Юрьевича, Унтекбаева Тимура Сыдыковича, Сорокину Светлану Михайловну.
3. Опубликовать настоящее решение в газете «Приобская правда».
4. Контроль за выполнением настоящего решения возложить на секретаря окружной избирательной комиссии Е.В. Пантюшину.

Председатель комиссии Н.А. Чубаров
Секретарь комиссии Е.В. Пантюшина

ИЗВЕЩЕНИЕ О ПРОВЕДЕНИИ СОБРАНИЯ О СОГЛАСОВАНИИ МЕСТОПОЛОЖЕНИЯ ГРАНИЦЫ ЗЕМЕЛЬНОГО УЧАСТКА

Кадастровым инженером Клёфас Ксенией Александровной, проживающей по адресу: 630522, НСО, Новосибирский район, с. Ярково, ул. Лесная, д.14, кв.6, т. 8-961-224-84-64, эл. почта: klyofas.ksen@yandex.ru, № квалификационного аттестата 54-10-71, номер регистрации в государственном реестре лиц, осуществляющих кадастровую деятельность: 7812, выполняются кадастровые работы в связи с уточнением местоположения границ и (или) площади земельного участка с кадастровым номером 54:19:040801:272, расположенного: обл. Новосибирская, р-н Новосибирский, МО Ярковский сельсовет, с.т. «Ветеран-2», участок №276.

Заказчиком кадастровых работ является Неустроев Владимир Викторович (630522, обл. Новосибирская, с. Ярково, ул. ДОС, д. 21, кв. 57 конт. тел. 8-913-470-87-56). Собрание по поводу согласования местоположения границы состоится по адресу: обл. Новосибирская, р-н Новосибирский, МО Ярковский сельсовет, с.т. «Ветеран-2», участок № 276 «28» декабря 2018 г. в 11 часов 30 минут.

С проектом межевого плана земельного участка можно ознакомиться по адресу: обл. Новосибирская, г. Новосибирск, ул. Дачная, 60, к.4, офис 242.

Требования о проведении согласования местоположения границ земельных участков на местности принимаются с «28» ноября 2018 г. по «28» декабря 2018 г. по адресу: обл. Новосибирская, г. Новосибирск, ул. Дачная, 60, к. 4, офис 242, обоснованные возражения о местоположении границ земельных участков после ознакомления с проектом межевого плана принимаются с «28» ноября 2018 г. по «28» декабря 2018 г. по адресу: обл. Новосибирская, г. Новосибирск, ул. Дачная, 60, к. 4, офис 242.

Смежные земельные участки, с правообладателями которых требуется согласовать местоположение границ: кадастровый номер (местоположение): 54:19:040801:292, адрес: обл. Новосибирская, р-н Новосибирский, МО Ярковский сельсовет, с.т. «Ветеран-2», участок №296. При проведении согласования местоположения границ при себе необходимо иметь документ, удостоверяющий личность, а также документы о правах на земельный участок (часть 12 статьи 39, часть 2 статьи 40 Федерального закона от 24.06.2007 №221-ФЗ «О кадастровой деятельности»).

ИЗВЕЩЕНИЕ О ПРОВЕДЕНИИ СОБРАНИЯ О СОГЛАСОВАНИИ МЕСТОПОЛОЖЕНИЯ ГРАНИЦЫ ЗЕМЕЛЬНОГО УЧАСТКА

Кадастровым инженером Телятниковым Николаем Александровичем (квалификационный аттестат № 54-11-297, e-mail: telyatnikovna@ngs.ru, тел.: 89139425707), почтовый адрес для связи с кадастровым инженером: 630087, РФ, г. Новосибирск, ул. Толмачевская, д.1/1, оф.104, выполняются кадастровые работы в отношении земельных участков с кадастровыми номерами 54:19:180429:1217, расположенного: обл. Новосибирская, р-н Новосибирский, МО р.п. Краснообск, с.н.т. «Тихие зори», улица 10, участок 12; 54:19:180429:603, расположенного: обл. Новосибирская, р-н Новосибирский, МО р.п. Краснообск, с.н.т. «Тихие зори», ул. 11, участок 9. Заказчиками кадастровых работ являются Алексеева Ольга Валентиновна (почтовый адрес: 630501, НСО, Новосибирский район, р.п. Краснообск, д. 10, кв. 16), т. 8-913-942-57-07 ,и Корчуганова Галина Тимофеевна (почтовый адрес: 630501, НСО, Новосибирский район, р.п. Краснообск, д. 8, кв. 9), т. 8-913-061-26-11. Собрание по поводу согласования местоположения границ состоится по адресу: обл. Новосибирская, р-н Новосибирский, МО р.п. Краснообск, с.н.т. «Тихие зори», улица 10, участок 12 29 декабря 2018 г. в 10 ч. 00 м. С проектом межевого плана земельного участка можно ознакомиться по адресу: РФ, г. Новосибирск, ул. Толмачевская, д.1/1, оф.104. Требования о проведении согласования местоположения границ земельных участков на местности принимаются с 28.11.2018 по 28.12.2018, обоснованные возражения о местоположении границ земельных участков после ознакомления с проектом межевого плана принимаются с 28.11.2018 по 28.12.2018 по адресу: РФ, г. Новосибирск, ул. Толмачевская, д.1/1, оф.104. Смежные земельные участки, с правообладателями которых требуется согласовать местоположение границ: 54:19:180429:569, расположенный: обл. Новосибирская, р-н Новосибирский, МО р.п. Краснообск, с.н.т. «Тихие зори», ул. 10, участок 10; и земельные участки, расположенные в границах кадастрового квартала с кадастровым номером 54:19:180429. При проведении согласования местоположения границ при себе необходимо иметь документ, удостоверяющий личность, а также документы о правах на земельный участок (часть 12 статьи 39, часть 2 статьи 40 Федерального Закона от 24 июля 2007 г. № 221-ФЗ «О кадастровой деятельности»).

ПРИМЕМ НА ПИЛОРАМУ РАМЩИКА. Поселок Приобский. Тел. 8-913-010-2552

Приобская правда
И.о. главного редактора Ирина Александровна ПОЛЕВАЯ

Учредители:
Государственное автономное учреждение Новосибирской области «Издательский дом «Советская Сибирь»
За содержание рекламы ответственность несет рекламодатель.
Мнение редакции не всегда совпадает с мнением авторов статей.
Адрес редакции и издателя:
630048, Новосибирск, ул. Римского-Корсакова, 22; тел. 200-34-10
Адрес электронной почты: priobpr@mail.ru
Подписной индекс П6772. **ЦЕНА в розницу – СВОБОДНАЯ**

Газета зарегистрирована в Управлении Федеральной службы по надзору в сфере связи, информационных технологий и массовых коммуникаций по Сибирскому федеральному округу (Роскомнадзор).
Свидетельство ПИ № ТУ 54–00822 от 10.11.2016
Еженедельник выходит по средам.
Время подписания в печать – 27.11.18. По графику – 12.00, фактически – 12.00
Тираж 4000 экз.
Газета отпечатана в АО «Советская Сибирь».
630048, г. Новосибирск, ул. Немировича-Данченко, 104
Объем 3 п. л. Печать офсетная
16+